

คู่มือ

ที่ ปจ ๐๐๐๘/ว ๑๖๙๓

ศาลากลางจังหวัดปราจีนบุรี
ถนนสุวินทวงศ์ ปจ ๒๕๒๓๐

๗ เมษายน ๒๕๖๖

เรื่อง สรุปรายงานการประชุมแนวทางปฏิบัติตามกฎหมายเพื่อเตรียมความพร้อมในการขอรับรองใบอนุญาตประกอบกิจการฆ่าสัตว์ และต่ออายุใบอนุญาตประกอบกิจการฆ่าสัตว์ในปี ๒๕๖๖ เมื่อวันที่ ๑๘ มกราคม ๒๕๖๖

เรียน คณะทำงานพิจารณาแผนงานการประกอบกิจการฆ่าสัตว์ประจำจังหวัดปราจีนบุรี

อ้างถึง คำสั่งจังหวัดปราจีนบุรีที่ ๑๒๔๓/๒๕๖๐ ลงวันที่ ๔ พฤษภาคม ๒๕๖๐

สิ่งที่ส่งมาด้วย เอกสารสรุปรายงานการประชุมฯ

จำนวน ๑ ชุด

ตามที่ จังหวัดปราจีนบุรี ได้เชิญคณะทำงานพิจารณาแผนงานการประกอบกิจการฆ่าสัตว์ประจำจังหวัดปราจีนบุรี เข้าร่วมประชุมแนวทางปฏิบัติตามกฎหมายเพื่อเตรียมความพร้อมในการขอรับรองใบอนุญาตประกอบกิจการฆ่าสัตว์ และต่ออายุใบอนุญาตประกอบกิจการฆ่าสัตว์ในปี ๒๕๖๖ เมื่อวันที่ ๑๘ มกราคม ๒๕๖๖ โดยมีวัตถุประสงค์เพื่อชี้แจงแนวทางปฏิบัติตามกฎหมายเพื่อเตรียมความพร้อมในการตรวจรับรองใบอนุญาตประกอบกิจการฆ่าสัตว์ และตรวจต่ออายุใบอนุญาตประกอบกิจการฆ่าสัตว์ในปี ๒๕๖๖ และทิศทางการพัฒนากฎหมายที่เกี่ยวข้องให้กับคณะทำงานฯ ในวันพุธที่ ๑๘ มกราคม ๒๕๖๖ เวลา ๑๐.๓๐ น. ณ ห้องประชุมสำนักงานปศุสัตว์จังหวัดปราจีนบุรี ตำบลหน้าเมือง อำเภอเมืองปราจีนบุรี จังหวัดปราจีนบุรี นั้น

ในการนี้ สำนักงานปศุสัตว์จังหวัดปราจีนบุรี ในฐานะฝ่ายเลขานุการคณะทำงานพิจารณาแผนงานการประกอบกิจการฆ่าสัตว์ประจำจังหวัดปราจีนบุรี ดำเนินการสรุปรายงานการประชุมดังกล่าวเสร็จเรียบร้อยแล้ว จังหวัดปราจีนบุรี จึงขอส่งสรุปรายงานการประชุมแนวทางปฏิบัติตามกฎหมายเพื่อเตรียมความพร้อมในการขอรับรองใบอนุญาตประกอบกิจการฆ่าสัตว์ และต่ออายุใบอนุญาตประกอบกิจการฆ่าสัตว์ในปี ๒๕๖๖ เมื่อวันที่ ๑๘ มกราคม ๒๕๖๖ โดยขอให้หน่วยงานใช้เป็นแนวทางในการขับเคลื่อนการดำเนินงานในส่วนที่เกี่ยวข้องต่อไป ทั้งนี้ สามารถดาวน์โหลดสิ่งที่ส่งมาด้วยได้ทางเว็บไซต์สำนักงานปศุสัตว์จังหวัดปราจีนบุรี <https://pvlo-pcr.dld.go.th/webnew/index.php/th/> หัวข้อ “หนังสือเวียน”

จึงเรียนมาเพื่อพิจารณาดำเนินการในส่วนที่เกี่ยวข้องต่อไป

ขอแสดงความนับถือ



(นางพัชรี ศาลาศิลป์)

รองผู้ว่าราชการจังหวัด ปฏิบัติราชการแทน

ผู้ว่าราชการจังหวัดปราจีนบุรี

๖๓๕๐๖๖

สำนักงานปศุสัตว์จังหวัด

กลุ่มพัฒนาคุณภาพสินค้าปศุสัตว์

โทร. ๐-๓๗๒๑-๖๖๗๐

E-mail : ppri.quality@dld.go.th

ร.ร.	วันที่
พ.ร.ท.	๒๖/๐๓/๖๖
พ.ร.อ.	๒๗/๓/๖๖
พ.ร.น.	๒๖/๓/๖๖
จ.ร.	๒๖, ๒๗, ๒๘/๖๖
จ.ร.ร.	

รายงานการประชุม

คณะกรรมการพิจารณาแผนงานการประกอบกิจการฆ่าสัตว์ประจำจังหวัดปราจีนบุรี
เรื่อง “แนวทางปฏิบัติตามกฎหมายเพื่อเตรียมความพร้อมในการขอรับรอง
ใบอนุญาตประกอบกิจการฆ่าสัตว์ และต่ออายุใบอนุญาตประกอบกิจการฆ่าสัตว์ในปี ๒๕๖๖”
เมื่อวันที่ ๑๘ มกราคม ๒๕๖๖
ณ ห้องประชุมสำนักงานปศุสัตว์จังหวัดปราจีนบุรี

ผู้เข้าประชุม

- | | | |
|---------------------------------|--|----------------------------|
| ๑. นางพัชรี ศาลาศิลป์ | รองผู้ว่าราชการจังหวัดปราจีนบุรี | ประธานกรรมการ |
| ๒. นางสาวมาริษา ไชยโอสถ | ผู้อำนวยการส่วนสิ่งแวดล้อม
(แทน) ผู้อำนวยการสำนักงาน
ทรัพยากรธรรมชาติและสิ่งแวดล้อมจังหวัดปราจีนบุรี | กรรมการ |
| ๓. นายนิรวัฒน์ ชันทอง | นักส่งเสริมการปกครองท้องถิ่นปฏิบัติการ
(แทน) ท้องถิ่นจังหวัดปราจีนบุรี | กรรมการ |
| ๔. นายสมิทธิ์ สาสะเดาะห์ | ผู้ช่วยสาธารณสุขอำเภอเมืองปราจีนบุรี
นักวิชาการสาธารณสุขชำนาญการ
(แทน) สาธารณสุขจังหวัดปราจีนบุรี | กรรมการ |
| ๕. นายปรศุ สุระมานะ | โยธาธิการและผังเมืองจังหวัดปราจีนบุรี | กรรมการ |
| ๖. นายอมรเทพ จงปลื้มปิติ | วิศวกรปฏิบัติการ
(แทน) อุตสาหกรรมจังหวัดปราจีนบุรี | กรรมการ |
| ๗. นางสาวสมบุรณ์ ชนะภัย | นักวิชาการจัดเก็บรายได้
(แทน) องค์การบริหารส่วนตำบลรอบเมือง | กรรมการ |
| ๘. นางสาวเดือนเพ็ญ ควรมิตร | นักวิชาการเงินและบัญชีชำนาญการ
(แทน) องค์การบริหารส่วนตำบลบ้านพระ | กรรมการ |
| ๙. นางรัชนิย์ เทียบแก้ว | รองฝ่ายกฎหมายและประชาสัมพันธ์
(แทน) ประธานหอการค้าจังหวัดปราจีนบุรี | กรรมการ |
| ๑๐. นายदनัยนารถ เพียรกิจ | ปศุสัตว์อำเภอเมืองปราจีนบุรี | กรรมการ |
| ๑๑. นายเพิ่มพร ฉายเพิ่มศักดิ์ | ปศุสัตว์จังหวัดปราจีนบุรี | กรรมการและเลขานุการ |
| ๑๒. นายธีรพงษ์ เจริญอารีย์ | นายสัตวแพทย์ปฏิบัติการ | กรรมการและผู้ช่วยเลขานุการ |
| ๑๓. นายพงษ์ศักดิ์ ตระการเจริญพร | นิติกรชำนาญการ สังกัดองค์การบริหารส่วนตำบลบ้านพระ | |
| ๑๔. นายจักรกฤษณ์ วงษ์ธานี | นักวิชาการสิ่งแวดล้อมปฏิบัติการ
สังกัด สำนักงาน ทรัพยากรธรรมชาติและสิ่งแวดล้อม
จังหวัดปราจีนบุรี | |
| ๑๕. นายศรัณย์ บัวภาคำ | นักวิเคราะห์นโยบายและแผนปฏิบัติการ
สังกัด ศูนย์ดำรงธรรมจังหวัดปราจีนบุรี | |
| ๑๖. นางสาวอารีลักษณ์ แสงเพชร | นักวิชาการสัตวบาล
สังกัด สำนักงานปศุสัตว์จังหวัดปราจีนบุรี | |

เปิดประชุมเวลา ๑๐.๓๐ น. นางพัชรี ศาลาศิลป์ รองผู้ว่าราชการจังหวัดปราจีนบุรี เป็นประธานการประชุม
แทนประธานกรรมการฯ เป็นประธานกล่าวเปิดการประชุม และดำเนินการประชุมตามระเบียบวาระ
ดังต่อไปนี้

ระเบียบวาระที่ ๑. เรื่องที่ประธานแจ้งให้ที่ประชุมทราบ

ประธานการประชุม เรื่อง ชี้แจงแนวทางระเบียบปฏิบัติตามกฎหมายเพื่อเตรียมความพร้อมในการขอรับรอง
ใบอนุญาตประกอบกิจการฆ่าสัตว์ และต่ออายุใบอนุญาตประกอบกิจการฆ่าสัตว์ในปี ๒๕๖๖
มติที่ประชุม รับทราบ

ระเบียบวาระที่ ๒. เรื่องรับรองรายงานการประชุม

- ไม่มี -

ระเบียบวาระที่ ๓. เรื่องสืบเนื่อง(ถ้ามี)

- ไม่มี -

ระเบียบวาระที่ ๔. เรื่องที่เสนอให้ที่ประชุมทราบ

ประธานการประชุม -ให้ทาง กรรมการและเลขานุการ นายเพิ่มพร ฉายเพิ่มศักดิ์ ปศุสัตว์จังหวัดปราจีนบุรี
เป็นผู้ชี้แจง

กรรมการและเลขานุการ

๔.๑ ชี้แจงรายละเอียดของคำสั่งจังหวัดปราจีนบุรีที่ ๑๒๔๓/๒๕๖๐ ลงวันที่
๔ พฤษภาคม ๒๕๖๐ เรื่องแต่งตั้งคณะทำงานพิจารณาแผนงานการประกอบกิจการฆ่าสัตว์
ประจำจังหวัดปราจีนบุรี ตามพระราชบัญญัติควบคุมการฆ่าสัตว์เพื่อการ
จำหน่ายเนื้อสัตว์ พ.ศ. ๒๕๕๙ โดยมี

๔.๑.๑ ผู้ว่าราชการจังหวัดปราจีนบุรี ประธานกรรมการ

๔.๑.๒ ผู้อำนวยการสำนักงานทรัพยากรธรรมชาติและสิ่งแวดล้อมจังหวัดปราจีนบุรี
กรรมการ

๔.๑.๓ ท้องถิ่นจังหวัดปราจีนบุรี กรรมการ

๔.๑.๔ นายแพทย์สาธารณสุขจังหวัดปราจีนบุรี กรรมการ

๔.๑.๕ โยธาธิการและผังเมืองจังหวัดปราจีนบุรี กรรมการ

๔.๑.๖ อุตสาหกรรมจังหวัดปราจีนบุรี กรรมการ

๔.๑.๗ ผู้แทนองค์การปกครองส่วนท้องถิ่นของพื้นที่ตั้งโรงฆ่าสัตว์ กรรมการ

๔.๑.๘ ผู้แทนหอการค้าจังหวัดปราจีนบุรี กรรมการ

๔.๑.๙ ปศุสัตว์อำเภอในเขตพื้นที่ตั้งโรงฆ่าสัตว์ กรรมการ

๔.๑.๑๐ ปศุสัตว์จังหวัดปราจีนบุรี กรรมการและเลขานุการ

๔.๑.๑๑ หัวหน้ากลุ่มพัฒนาคุณภาพสินค้าปศุสัตว์

สำนักงานปศุสัตว์จังหวัดปราจีนบุรี กรรมการและผู้ช่วยเลขานุการ

๔.๑.๑๒ สัตวแพทย์หรือนักวิชาการสัตวบาลประจำ

สำนักงานปศุสัตว์จังหวัดปราจีนบุรี กรรมการและผู้ช่วยเลขานุการ

๔.๒ ให้คณะกรรมการพิจารณาแผนงานการประกอบกิจการฆ่าสัตว์ประจำจังหวัด ตามข้อ ๑ มีอำนาจดังต่อไปนี้

๔.๒.๑ พิจารณาให้ความเห็นชอบแผนงานการประกอบกิจการฆ่าสัตว์ให้ความเห็นเกี่ยวกับคำขอรับใบอนุญาตประกอบกิจการฆ่าสัตว์และต่ออายุใบอนุญาตประกอบกิจการฆ่าสัตว์ตามพระราชบัญญัติควบคุมการฆ่าสัตว์เพื่อการจำหน่ายเนื้อสัตว์ พ.ศ. ๒๕๕๙

๔.๒.๒ ปฏิบัติงานอื่นๆ ตามที่ได้รับมอบหมาย

ในปีงบประมาณ ๒๕๖๕ กรมปศุสัตว์กำหนดแนวทางในการต่ออายุใบอนุญาตประกอบกิจการฆ่าสัตว์ พร้อมด้วยการขออนุญาตประกอบกิจการฆ่าสัตว์ ตามราชกิจจานุเบกษาได้เผยแพร่กฎกระทรวงการขออนุญาตและการอนุญาตประกอบกิจการฆ่าสัตว์ พ.ศ. ๒๕๖๔ กฎกระทรวงการประกอบกิจการฆ่าสัตว์ พ.ศ. ๒๕๖๔ ตามพระราชบัญญัติควบคุมการฆ่าสัตว์เพื่อการจำหน่ายเนื้อสัตว์ พ.ศ. ๒๕๕๙ ใบอนุญาตประกอบกิจการฆ่าสัตว์ถูกกำหนดให้มีอายุ ๕ ปี โดยโรงฆ่าสัตว์ที่ได้รับใบอนุญาตประกอบกิจการฆ่าสัตว์ก่อนพระราชบัญญัติควบคุมการฆ่าสัตว์เพื่อการจำหน่ายเนื้อสัตว์ พ.ศ. ๒๕๕๙ ประกาศใช้ให้ใบอนุญาตประกอบกิจการฆ่าสัตว์ มีอายุ ๕ ปี นับจากวันที่พระราชบัญญัติควบคุมการฆ่าสัตว์เพื่อการจำหน่ายเนื้อสัตว์ พ.ศ. ๒๕๕๙ มีผลบังคับใช้ ซึ่งทำให้ใบอนุญาตประกอบกิจการฆ่าสัตว์หมดอายุ วันที่ ๒๔ พฤศจิกายน ๒๕๖๔ ซึ่งโรงฆ่าสัตว์ภายในพื้นที่จังหวัดปราจีนบุรี จำนวน ๓๔ แห่ง ใบอนุญาตประกอบกิจการฆ่าสัตว์หมดอายุ จำนวน ๓๐ แห่ง โดยใช้กฎกระทรวงกำหนดหลักเกณฑ์ วิธีการ และเงื่อนไขในการตั้งโรงฆ่าสัตว์โรงพักสัตว์ และการฆ่าสัตว์ พ.ศ. ๒๕๕๕ เป็นหลักเกณฑ์แนวทางในการตรวจประเมินเพื่อต่ออายุใบอนุญาตประกอบกิจการฆ่าสัตว์ ได้สรุปผลการตรวจต่ออายุโรงฆ่าสัตว์ จังหวัดปราจีนบุรี ดังนี้

คณะทำงานพิจารณาแผนงานการประกอบกิจการฆ่าสัตว์ประจำจังหวัดปราจีนบุรี ได้เริ่มดำเนินการตรวจต่ออายุใบอนุญาตประกอบกิจการฆ่าสัตว์ในพื้นที่ตั้งแต่เดือน มกราคม ๒๕๖๕ - กันยายน ๒๕๖๕ ดำเนินการต่ออายุใบอนุญาตประกอบกิจการฆ่าสัตว์ จำนวน ๓๐ แห่ง ส่วนใหญ่มีการปรับปรุงแก้ไข ร้อยละ ๙๐ เปอร์เซนต์ จุดข้อบกพร่องที่พบมากที่สุดคือ ระบบบำบัดน้ำเสีย และได้ดำเนินการแก้ไขปรับปรุง มีโรงฆ่าสัตว์จำนวน ๔ แห่งที่ใบอนุญาตประกอบกิจการฆ่าสัตว์ไม่หมดอายุ และในปัจจุบันโรงฆ่าสัตว์ในพื้นที่จังหวัดปราจีนบุรีมีจำนวน ๓๔ แห่ง โดยแบ่งเป็นโรงฆ่าสุกร จำนวน ๒๒ แห่ง โรงฆ่าสัตว์ปีก จำนวน ๗ แห่ง โรงฆ่าโค กระบือ จำนวน ๕ แห่ง

๔.๓ ปีงบประมาณ ๒๕๖๖ มีการยื่นขอตรวจรับรองใบอนุญาตประกอบกิจการฆ่าสัตว์ และตรวจต่ออายุใบอนุญาตประกอบกิจการฆ่าสัตว์

๔.๓.๑ โรงฆ่าสัตว์ยื่นขอตรวจรับรองใบอนุญาตประกอบกิจการฆ่าสัตว์ จำนวน ๒ แห่ง ได้แก่

- โรงฆ่าสัตว์ตึกปิ่น ตั้งอยู่เขตพื้นที่ อำเภอเมืองปราจีนบุรี จังหวัดปราจีนบุรี
- โรงฆ่าสัตว์สุเทพมงคล ตั้งอยู่เขตพื้นที่ อำเภอเมืองปราจีนบุรี จังหวัดปราจีนบุรี

๔.๓.๒ โรงฆ่าสัตว์ยื่นขอตรวจต่ออายุใบอนุญาตประกอบกิจการฆ่าสัตว์ จำนวน ๑ แห่ง ได้แก่

- โรงฆ่าสัตว์ภาพหมุสดี ซีพี ตั้งอยู่เขตพื้นที่ อำเภอกบินทร์บุรี จังหวัดปราจีนบุรี

โดยคณะกรรมการและผู้ช่วยเลขานุการจากทางสำนักงานปศุสัตว์จังหวัดปราจีนบุรี และปศุสัตว์อำเภอในพื้นที่ได้ดำเนินการตรวจสอบโรงฆ่าสัตว์ในเบื้องต้น เพื่อให้เป็นไปตามพระราชบัญญัติควบคุมการฆ่าสัตว์และจำหน่ายเนื้อสัตว์ พ.ศ. ๒๕๕๙

กรรมการและผู้ช่วยเลขานุการ แนวทางการตรวจประเมินโรงฆ่าสัตว์เพื่อต่ออายุใบอนุญาตและขอรับใบอนุญาตประกอบกิจการฆ่าสัตว์ พระราชบัญญัติควบคุมการฆ่าสัตว์เพื่อการจำหน่ายเนื้อสัตว์ พ.ศ. ๒๕๕๙ ตามมาตรา ๑๗

ในการพิจารณาคำขอใบอนุญาตตามมาตรา ๑๖ ให้มีคณะกรรมการประจำจังหวัด เพื่อพิจารณาให้ความเห็นชอบแผนงานการประกอบกิจการฆ่าสัตว์ และให้ความเห็นเกี่ยวกับคำขอรับใบอนุญาต ตามที่กรรมการและเลขานุการได้กล่าวไปแล้วนั้น

๑. โรงฆ่าสัตว์ที่มีความประสงค์จะขอตรวจรับรองใบอนุญาตประกอบกิจการฆ่าสัตว์ จะต้องดำเนินการยื่นเอกสารแนบสำหรับคำขอใบอนุญาตประกอบกิจการฆ่าสัตว์ แก่คณะทำงานพิจารณาแผนงานการประกอบกิจการฆ่าสัตว์ประจำจังหวัดปราจีนบุรี โดยเอกสารหลักฐานการยื่นขอตรวจรับรองใบอนุญาตประกอบกิจการฆ่าสัตว์ มีดังนี้

๑.๑ หนังสือมอบอำนาจพร้อมหลักฐานการมอบอำนาจ (กรณีไม่ได้มาติดต่อด้วยตัวเอง)

๑.๒ สำเนาหนังสือรับรองนิติบุคคล และสำเนาหนังสือแต่งตั้งผู้แทนนิติบุคคล (กรณีนิติบุคคลเป็นผู้ขออนุญาต)

๑.๓ สำเนาเอกสารแสดงกรรมสิทธิ์หรือสิทธิครอบครองโดยชอบด้วยกฎหมายในที่ดินที่จะใช้ในการขออนุญาตประกอบกิจการฆ่าสัตว์ หรือหนังสือได้รับความยินยอมจากผู้มีกรรมสิทธิ์หรือสิทธิครอบครองในที่ดินโดยชอบด้วยกฎหมาย

๑.๔ แผนผังแสดงสถานที่ตั้งโรงฆ่าสัตว์ โรงพักสัตว์และสิ่งปลูกสร้างอื่น ตลอดจนพื้นที่รวบรวมหรือกำจัดขยะมูลฝอย สิ่งปฏิกูล พื้นที่บำบัดน้ำเสีย และพื้นที่ระบายน้ำทิ้งในกระตาศขนาด Ab หรือ Am

๑.๕ แบบแปลนโรงฆ่าสัตว์และโรงพักสัตว์ แบบแปลนแผนผังอาคารและสิ่งปลูกสร้างภายในบริเวณโรงฆ่าสัตว์ พร้อมด้วยคำอธิบาย รายละเอียด โดยมีคำรับรองของผู้ประกอบวิชาชีพวิศวกรรมควบคุมและ/หรือบุคคลอื่น ตามที่กฎหมายกำหนด ในกระตาศ Ab หรือ Am ประกอบด้วย

๑.๕.๑ แบบแปลนโรงฆ่าสัตว์ที่แสดงถึงพื้นที่ส่วนสกรปรกและส่วนสะอาด และโรงพักสัตว์

๑.๕.๒ แบบแปลนแสดงการติดตั้งเครื่องมือและเครื่องจักร

๑.๕.๓ แบบแปลนแสดงระบบระบายน้ำทิ้ง

๑.๕.๔ แบบแปลนแสดงระบบการบำบัดน้ำเสีย

๑.๖ รายการเครื่องจักรที่ใช้ในการประกอบกิจการ (ถ้ามี)

๑.๗ แผนภูมิแสดงขั้นตอนกระบวนการผลิต

๑.๘ สำเนาผลวิเคราะห์คุณภาพน้ำใช้ที่สัมผัสเนื้อสัตว์ที่เก็บจากก๊อกตามเกณฑ์คุณภาพน้ำประปาดื่มได้ที่กรมอนามัยกำหนด โดยใช้ผลไม่เกิน ๖ เดือน

๒. ขั้นตอนการยื่นขอใบอนุญาตประกอบกิจการฆ่าสัตว์

๒.๑ ผู้ประกอบกิจการฆ่าสัตว์ยื่นคำขอพร้อมแผนงานประกอบกิจการฆ่าสัตว์และเอกสารต่อนายทะเบียน

๒.๒ นายทะเบียนรับคำขอและแจ้งคณะกรรมการเพื่อนัดหมายการตรวจ

๒.๓ คณะกรรมการประจำจังหวัดเข้าตรวจโรงฆ่าสัตว์และเสนอความเห็นต่อผู้อนุญาต

๒.๔ โรงฆ่าสัตว์ที่เป็นตามแผนงานและกฎกระทรวงเสนอผู้ว่าราชการพิจารณาออกใบอนุญาตภายใน ๓๐ วัน

๒.๕ โรงฆ่าสัตว์ที่ไม่เป็นตามแผนงานและกฎกระทรวง

๒.๕.๑ เสนอความเห็น

๒.๕.๒ หนังสือแจ้งผลการตรวจ (กรณีไม่ตรงตามแผน)

๒.๕.๓ โรงฆ่าสัตว์ที่ไม่ได้เป็นตามแผนงานและกฎกระทรวงให้แก้ไขก่อนไม่เกิน ๑ ครั้งภายในระยะเวลาไม่เกิน ๙๐ วัน

๒.๕.๔ กรณีโรงฆ่าสัตว์ดำเนินการที่เป็นตามแผนงานและกฎกระทรวงเสนอผู้ว่าราชการ
พิจารณาออกใบอนุญาตภายใน ๓๐ วัน

๒.๕.๕ กรณีโรงฆ่าสัตว์ไม่ดำเนินการที่เป็นตามแผนงานและกฎกระทรวงเสนอผู้ว่า
ราชการพิจารณาไม่ให้ใบอนุญาตภายใน ๓๐ วัน

รายละเอียดการตรวจประเมินโรงฆ่าสัตว์เพื่อต่ออายุใบอนุญาตประกอบกิจการฆ่าสัตว์ และตรวจ
รับรองใบอนุญาตประกอบกิจการฆ่าสัตว์ ตามเอกสารแนบ ๑ เอกสารแบบตรวจประเมินโรงฆ่าสัตว์เพื่อต่ออายุ
ใบอนุญาตประกอบกิจการฆ่าสัตว์ เอกสารแนบ ๒ เอกสารแบบตรวจประเมินโรงฆ่าสัตว์เพื่อขอรับใบอนุญาตประกอบ
กิจการฆ่าสัตว์ และเอกสารแนบ ๓ เอกสารการนำเสนอเรื่องแนวทางการตรวจประเมินโรงฆ่าสัตว์เพื่อต่ออายุหรือ
ขอรับใบอนุญาตประกอบกิจการฆ่าสัตว์

โดยทางคณะทำงานพิจารณาแผนงานการประกอบกิจการฆ่าสัตว์ประจำจังหวัดปราจีนบุรี
เข้าตรวจรับรองใบอนุญาตประกอบกิจการฆ่าสัตว์ จำนวน ๒ แห่ง และตรวจต่ออายุใบอนุญาตประกอบกิจการ
ฆ่าสัตว์ จำนวน ๑ แห่ง ในสถานที่จริงภายในโรงฆ่าสัตว์ โดยดำเนินการสรุปผลการตรวจโรงฆ่าสัตว์ และสรุป
แนวทางการแก้ไขภายในโรงฆ่าสัตว์ที่ทำการตามเอกสารแนบ ๔ ตามแผนการตรวจรับรองใบอนุญาตประกอบ
กิจการฆ่าสัตว์ และตรวจต่ออายุใบอนุญาตประกอบกิจการฆ่าสัตว์

มติที่ประชุม รับทราบ

ระเบียบวาระที่ ๕. เรื่องที่เสนอให้ที่ประชุมพิจารณา

๕.๑ การพิจารณาเอกสารแบบคำขออนุญาตประกอบกิจการฆ่าสัตว์ และต่ออายุใบอนุญาต
ประกอบกิจการฆ่าสัตว์ และเอกสารประกอบการยื่น

ประธานการประชุม ให้ทางกรรมการและเลขานุการ เป็นผู้ชี้แจง แนวทางในการดำเนินการตรวจสอบเอกสาร
ประกอบการยื่นแบบคำขออนุญาตประกอบกิจการฆ่าสัตว์ และต่ออายุใบอนุญาตประกอบกิจการฆ่าสัตว์
และตรวจสอบเบื้องต้นในสถานที่จริงภายในโรงฆ่าสัตว์

กรรมการและเลขานุการ เอกสารแบบคำขออนุญาตประกอบกิจการฆ่าสัตว์ และต่ออายุใบอนุญาตประกอบ
กิจการฆ่าสัตว์ พร้อมเอกสารประกอบการยื่น ครบตามที่ระบุในเอกสารแนบท้ายแบบคำขออนุญาตประกอบ
กิจการฆ่าสัตว์ และต่ออายุใบอนุญาตประกอบกิจการฆ่าสัตว์ ทางกรรมการและผู้ช่วยเลขานุการ จากสำนักงาน
ปศุสัตว์จังหวัดปราจีนบุรี และปศุสัตว์อำเภอในเขตพื้นที่ตั้งโรงฆ่าสัตว์ ซึ่งเป็นคณะกรรมการ ตามคำสั่ง
คณะทำงานพิจารณาแผนงานการประกอบกิจการฆ่าสัตว์ประจำจังหวัดปราจีนบุรี เข้าร่วมตรวจสอบสถานที่จริงใน
เบื้องต้น ก่อนที่คณะทำงานพิจารณาแผนงานการประกอบกิจการฆ่าสัตว์ประจำจังหวัดปราจีนบุรีจะเข้า
ตรวจสอบสถานที่จริงในวันนี้

มติที่ประชุม รับทราบ

ระเบียบวาระที่ ๖. เรื่องอื่น ๆ (ถ้ามี)

ประธานการประชุม แนวทางในการดำเนินการตรวจสอบเอกสารประกอบการยื่นแบบคำขออนุญาตประกอบ
กิจการฆ่าสัตว์ และต่ออายุใบอนุญาตประกอบกิจการฆ่าสัตว์ และตรวจสอบเบื้องต้นในสถานที่จริงภายใน
โรงฆ่าสัตว์ ที่ทางกรรมการและเลขานุการ ได้มอบหมายให้ไปตรวจสอบโรงฆ่าสัตว์ฯ ให้เป็นไปตาม
พระราชบัญญัติควบคุมการฆ่าสัตว์เพื่อการจำหน่ายเนื้อสัตว์ พ.ศ. ๒๕๕๙

ผู้ช่วยเลขานุการ ในรายชื่อยื่นแบบคำขออนุญาตประกอบกิจการฆ่าสัตว์ ๒ แห่ง ได้มายื่นเอกสารแบบคำขออนุญาตประกอบกิจการฆ่าสัตว์ กับทางปศุสัตว์ และทางผู้ช่วยเลขานุการได้ตรวจสอบเอกสารทั้งหมดแล้ว และร่วมกับปศุสัตว์อำเภอในเขตพื้นที่เข้าร่วมตรวจสอบเบื้องต้นในสถานที่จริง และได้แนะนำโรงฆ่าสัตว์ฯ ให้มีการแก้ไขปรับปรุงให้เป็นไปตามพระราชบัญญัติควบคุมการฆ่าสัตว์เพื่อการจำหน่ายเนื้อสัตว์ พ.ศ. ๒๕๕๙ และรอให้คณะทำงานพิจารณาแผนงานการประกอบกิจการฆ่าสัตว์ประจำจังหวัดปราจีนบุรีดำเนินการเข้าตรวจสอบในวันนี้ และให้คำแนะนำตามที่คณะทำงานพิจารณาแผนงานการประกอบกิจการฆ่าสัตว์ประจำจังหวัดปราจีนบุรีทั้งหมดเห็นสมควรที่โรงฆ่าสัตว์ฯ จะต้องปฏิบัติให้ถูกต้องครบถ้วนตามที่ระเบียบได้ระบุไว้ หากพบข้อบกพร่องต้องดำเนินการปรับปรุงให้ถูกต้อง และเหมาะสมในระยะเวลาที่ระบุไว้ภายใน ๙๐ วัน

ประธานการประชุม ทางคณะทำงานพิจารณาแผนงานการประกอบกิจการฆ่าสัตว์ประจำจังหวัดปราจีนบุรีมีอำนาจหน้าที่ความรับผิดชอบ ถ้าคณะกรรมการมีข้อเสนอแนะ ข้อคิดเห็นเบื้องต้นสามารถใส่ไว้ในรายงานการประชุม เพื่อประกอบการพิจารณาของคณะกรรมการ เนื่องจากคณะกรรมการมีความเชี่ยวชาญเฉพาะด้านตามอำนาจหน้าที่ที่รับผิดชอบ สามารถนำเสนอเพื่อประกอบการพิจารณาในลำดับต่อไป เพื่อให้การทำงานของคณะกรรมการฯ เป็นไปตามพระราชบัญญัติควบคุมการฆ่าสัตว์เพื่อการจำหน่ายเนื้อสัตว์ พ.ศ. ๒๕๕๙

โยธาธิการและผังเมืองจังหวัดปราจีนบุรี ระยะเวลาที่ใช้ในการตรวจสอบโรงฆ่าสัตว์ ตามระเบียบการขออนุญาตประกอบกิจการฆ่าสัตว์ ขอทราบแนวทางในการปฏิบัติ

กรรมการและผู้ช่วยเลขานุการ การยื่นขอต่ออายุใบอนุญาต ให้ยื่นคำขอต่อนายทะเบียนก่อนใบอนุญาตเดิมสิ้นอายุไม่น้อยกว่าสามเดือน แต่ไม่เกินหกเดือนพร้อมด้วยแผนงานการประกอบกิจการฆ่าสัตว์ และเอกสารหรือหลักฐานที่ระบุไว้ในแบบคำขอ

การยื่นคำขอรับใบอนุญาตประกอบกิจการฆ่าสัตว์ กรรมการและเลขานุการมีการตรวจพิจารณาเอกสาร และดำเนินการดังนี้

๑. หนังสือตรวจสอบการใช้ประโยชน์ที่ดินจากสำนักงานโยธาธิการและผังเมือง สำหรับการ उपयोगที่ดินเพื่อทำการประกอบกิจการฆ่าสัตว์

๒. แบบแปลนโรงฆ่าสัตว์ โรงพักสัตว์ แบบแปลนแผนผังอาคาร และสิ่งปลูกสร้าง ภายในบริเวณโรงฆ่าสัตว์

๓. คณะกรรมการจากสำนักงานปศุสัตว์จังหวัดปราจีนบุรี และปศุสัตว์อำเภอในพื้นที่ดำเนินการตรวจสอบโรงฆ่าสัตว์เบื้องต้นเพื่อให้เป็นไปตามพระราชบัญญัติควบคุมการฆ่าสัตว์เพื่อการจำหน่ายเนื้อสัตว์ พ.ศ. ๒๕๕๙

ประธานการประชุม ในการประชุมคณะทำงานพิจารณาแผนงานการประกอบกิจการฆ่าสัตว์ประจำจังหวัดปราจีนบุรี ในครั้งต่อไปคณะกรรมการและผู้ช่วยเลขานุการควรมีแนวทางในการดำเนินการรับรองและต่ออายุใบอนุญาตประกอบกิจการฆ่าสัตว์ให้ชัดเจน และยึดหลักตามพระราชบัญญัติควบคุมการฆ่าสัตว์เพื่อการจำหน่ายเนื้อสัตว์ พ.ศ. ๒๕๕๙ ให้ทำแบบทะเบียนรายชื่อโรงฆ่าสัตว์ที่มีใบอนุญาตประกอบกิจการฆ่าสัตว์ จังหวัดปราจีนบุรี เพื่อนำเสนอรายงานให้คณะทำงานพิจารณาแผนงานการประกอบกิจการฆ่าสัตว์ประจำจังหวัดปราจีนบุรีได้รับทราบเพื่อให้ง่ายต่อการปฏิบัติงาน

ผู้เข้าร่วมประชุม - รับทราบ -



เมื่อไม่มีผู้ใดเสนอเรื่องใด ๆ แล้ว ประธานได้กล่าวขอบคุณ และปิดการประชุม
ปิดประชุมเวลา เวลา ๑๑.๓๐ น.



(นางสาวอารีลักษณ์ แสงเพชร)
นักวิชาการสัตวบาล
ผู้จัดรายงานการประชุม



(นายธีรพงษ์ เหริญญอารีย์)
นายสัตวแพทย์ปฏิบัติการ
ผู้ตรวจรายงานการประชุม



**ทะเบียนรายชื่อโรงฆ่าสัตว์ที่มีใบอนุญาตประกอบกิจการฆ่าสัตว์
จังหวัดปราจีนบุรี**

ลำดับที่	ชื่อโรงฆ่าสัตว์	ชื่อเจ้าของ	เลขที่ใบอนุญาต	วันที่ออกใบรับรอง	วันที่ใบรับรองหมดอายุ	ที่ตั้งโรงฆ่าสัตว์	ชนิดสัตว์	เบอร์โทรศัพท์	สถานะการดำเนินการ
ปีงบประมาณ 2561									
1	ภาพหมูสด ซีพี	นางทัศนิตา จัยสวัสดิ์	P 02 16 043/ 2561	26 มกราคม 2561	25 มกราคม 2566	270 หมู่ที่ 7 ตำบลหนองก๊ก อำเภอโกนินทร์บุรี จังหวัดปราจีนบุรี	สุกร	08-4562-6987,09-7923-9628	ต่ออายุ ๒๕๖๖
ปีงบประมาณ 2562									
2	เจริญทรัพย์	นางสาววรรณิภา ชื่นเมือก	P 02 16 044/ 2562	30 มกราคม 2562	29 มกราคม 2567	45/1 หมู่ที่ 8 ตำบลบ้านพระ อำเภอเมืองปราจีนบุรี จังหวัดปราจีนบุรี	สุกร	08-8663-2455	ดำเนินการอยู่
3	บริษัท พี.เค.พี. 6 จำกัด	นายภพพรธน์ ปฐมโพธิวัฒน์	P 02 16 045/ 2562	9 กรกฎาคม 2562	8 กรกฎาคม 2567	85/1 หมู่ที่ 1 ตำบลไม้เค็ด อำเภอเมืองปราจีนบุรี จังหวัดปราจีนบุรี	สุกร	08-8978-9514,0-3721-1981	ดำเนินการอยู่
ปีงบประมาณ 2563									
4	สามพี่น้องหมูทอง	นางสำเริง มหาเมฆ	P 02 16 046/ 2562	26 ธันวาคม 2562	25 ธันวาคม 2567	90 หมู่ที่ 14 ตำบลโพธิ์งาม อำเภอประจันตคาม จังหวัดปราจีนบุรี	สุกร	089-8203984	ดำเนินการอยู่
ปีงบประมาณ 2565									
5	บริษัท เบทาโกรเกษตรอุตสาหกรรม จำกัด โรงงานแปรรูปสุกรปราจีนบุรี	บริษัท เบทาโกรเกษตรอุตสาหกรรม จำกัด	25001	25 พฤศจิกายน 2564	24 พฤศจิกายน 2569	556 หมู่ที่ 9 ตำบลหนองก๊ก อำเภอโกนินทร์บุรี จังหวัดปราจีนบุรี	สุกร	0-3762-7119	ผ่านแล้ว
6	อารีย์รัตน์	นางสาวอารีย์รัตน์ โปสมบูรณ์	25002	25 พฤศจิกายน 2564	24 พฤศจิกายน 2569	698 หมู่ที่ 8 ตำบลกบินทร์ อำเภอโกนินทร์บุรี จังหวัดปราจีนบุรี	สุกร	08-1762-3969 08-6143-0905	ผ่านแล้ว
7	บริษัท ไทยฟู้ดส์ กรุ๊ป จำกัด (มหาชน) สาขาปราจีนบุรี	บริษัท ไทยฟู้ดส์ กรุ๊ป จำกัด (มหาชน)	25003	25 พฤศจิกายน 2564	24 พฤศจิกายน 2569	248 หมู่ที่ 1 ตำบลบ้านนา อำเภอโกนินทร์บุรี จังหวัดปราจีนบุรี	ไก่	09-2276-4440 08-1571-9160 0-3762-9696	ผ่านแล้ว
8	นาวรัตน์	นางสาวกัญญารัตน์ สีลา	25004	25 พฤศจิกายน 2564	24 พฤศจิกายน 2569	101 หมู่ที่ 6 ตำบลเมืองเก่า อำเภอโกนินทร์บุรี จังหวัดปราจีนบุรี	สุกร	08-9094-2848	ผ่านแล้ว
9	เนาวรัตน์	นางเนาวรัตน์ ภาคำ	25005	25 พฤศจิกายน 2564	24 พฤศจิกายน 2569	99/1 หมู่ที่ 5 ตำบลเมืองเก่า อำเภอโกนินทร์บุรี จังหวัดปราจีนบุรี	สุกร	08-1180-3091	ผ่านแล้ว
10	จินตนา	นางสาวจินตนา ปาทาน	25006	25 พฤศจิกายน 2564	24 พฤศจิกายน 2569	433 หมู่ที่ 3 ตำบลศรีมหาโพธิ์ อำเภอศรีมหาโพธิ์ จังหวัดปราจีนบุรี	โค กระบือ	09-2268-3668 08-1839-1465	ผ่านแล้ว
11	น้ำส้มบ้านของสด	นางภัทรวดี พงษ์เจริญดี	25007	25 พฤศจิกายน 2564	24 พฤศจิกายน 2569	138 หมู่ที่ 1-ตำบลโคกไทย อำเภอศรีมหาโพธิ์ จังหวัดปราจีนบุรี	ไก่ เป็ด	09-8485-8234	ผ่านแล้ว
12	สุนารด	นายสุนารด ทองสิน	25008	25 พฤศจิกายน 2564	24 พฤศจิกายน 2569	16/1 หมู่ที่ 3 ตำบลรอบเมือง อำเภอเมืองปราจีนบุรี จังหวัดปราจีนบุรี	โค กระบือ	08-4644-0914	ผ่านแล้ว
13	บังเอ	นายบัณฑิต นุชเกษม	25009	25 พฤศจิกายน 2564	24 พฤศจิกายน 2569	66 หมู่ที่ 19 ตำบลบ้านพระ อำเภอเมืองปราจีนบุรี จังหวัดปราจีนบุรี	โค กระบือ	09-5478-6713	ผ่านแล้ว
14	เทศบาลตำบลกบินทร์	เทศบาลตำบลกบินทร์	25010	25 พฤศจิกายน 2564	24 พฤศจิกายน 2569	155 ถนนเทศบาล 4 ตำบลกบินทร์ อำเภอโกนินทร์บุรี จังหวัดปราจีนบุรี	สุกร	0-3745-2689 06-4989-5392	ผ่านแล้ว
15	ภราดร	นายพิเชศ ทองย้อย	25011	25 พฤศจิกายน 2564	24 พฤศจิกายน 2569	72 หมู่ที่ 11 ตำบลไม้เค็ด อำเภอเมืองปราจีนบุรี จังหวัดปราจีนบุรี	สุกร	09-4434-4483	ผ่านแล้ว
16	นายเตี้ย	นายวิชัย ทิมสรนน้อย	25012	25 พฤศจิกายน 2564	24 พฤศจิกายน 2569	452 หมู่ที่ 2 ตำบลพราหมณ์ อำเภอนาดี จังหวัดปราจีนบุรี	สุกร	08-6897-0353	ผ่านแล้ว
17	ปรีชา	นายปรีชา น้อยรินทร์	25013	25 พฤศจิกายน 2564	24 พฤศจิกายน 2569	82 ถนนพินิจรังสรรค์ ตำบลหน้าเมือง อำเภอเมืองปราจีนบุรี จังหวัดปราจีนบุรี	ไก่	09-1558-7221	ผ่านแล้ว
18	หมูทองน้องคิน	นายสุระ ผลาหาญ	25014	25 พฤศจิกายน 2564	24 พฤศจิกายน 2569	150 หมู่ที่ 9 ตำบลบ้านหอย อำเภอประจันตคาม จังหวัดปราจีนบุรี	สุกร	08-9890-5158	ผ่านแล้ว

ลำดับที่	ชื่อโรงพยาบาล	ชื่อเจ้าของ	เลขที่ใบอนุญาต	วันที่ออกใบรับรอง	วันที่ใบรับรองหมดอายุ	ที่ตั้งโรงพยาบาล	ชนิดสัตว์	เบอร์โทรศัพท์	สถานะการดำเนินการ
19	จินตนา	นางสาวจินตนา หันจันทร์	25015	25 พฤศจิกายน 2564	24 พฤศจิกายน 2569	16/12 หมู่ที่ 7 ตำบลลงพระราม อำเภอเมืองปราจีนบุรี จังหวัดปราจีนบุรี	โค กระบือ	09-3679-4414 06-4845-0909	ผ่านแล้ว
20	อุดร	นายอุดร คำภานพ	25016	25 พฤศจิกายน 2564	24 พฤศจิกายน 2569	359 หมู่ที่ 3 ตำบลบุพราหมณ์ อำเภอนาดี จังหวัดปราจีนบุรี	สุกร	08-6149-9989	ผ่านแล้ว
21	สมศักดิ์	นายสมศักดิ์ รักษาพล	25017	25 พฤศจิกายน 2564	24 พฤศจิกายน 2569	66 หมู่ที่ 5 ตำบลแก้งดินสอ อำเภอนาดี จังหวัดปราจีนบุรี	สุกร	08-9965-3759	ผ่านแล้ว
22	เทศบาลตำบลประจันตคาม	เทศบาลตำบลประจันตคาม	25018	25 พฤศจิกายน 2564	24 พฤศจิกายน 2569	หมู่ที่ 3 ตำบลประจันตคาม อำเภอประจันตคาม จังหวัดปราจีนบุรี	โค กระบือ	0-3729-1401 ต่อ 23 06-1268-3789	ผ่านแล้ว
23	เทศบาลเมืองปราจีนบุรี	เทศบาลเมืองปราจีนบุรี	25019	25 พฤศจิกายน 2564	24 พฤศจิกายน 2569	90 ก หมู่ที่ 6 ตำบลหน้าเมือง อำเภอเมืองปราจีนบุรี จังหวัดปราจีนบุรี	สุกร	0-3745-2157 08-6326-6211 037-212163 (fax)	ผ่านแล้ว
24	วิราภรณ์นำชัย	นางสาววิราภรณ์ ้วยายอิม	25020	25 พฤศจิกายน 2564	24 พฤศจิกายน 2569	90/1 หมู่ที่ 6 ตำบลไม้เค็ด อำเภอเมืองปราจีนบุรี จังหวัดปราจีนบุรี	สุกร	08-2216-5626 08-9247-8986	ผ่านแล้ว
25	คุณทวี	นางสาวชลธิรา ชิตเลิศ	25021	25 พฤศจิกายน 2564	24 พฤศจิกายน 2569	189 หมู่ที่ 21 ตำบลเนินหอม อำเภอเมืองปราจีนบุรี จังหวัดปราจีนบุรี	สุกร	08-5562-9407 08-1802-8903	ผ่านแล้ว
26	วันวิสาข์	นางสาววันวิสาข์ คลคล่อง	25022	25 พฤศจิกายน 2564	24 พฤศจิกายน 2569	34/7 ถนนเจ้าสำอางค์ ตำบลกบินทร์ อำเภอกบินทร์บุรี จังหวัดปราจีนบุรี	ไก่	08-1687-0035	ผ่านแล้ว
27	เทศบาลตำบลประจันตคาม	เทศบาลตำบลประจันตคาม	25023	25 พฤศจิกายน 2564	24 พฤศจิกายน 2569	หมู่ที่ 3 ตำบลประจันตคาม อำเภอประจันตคาม จังหวัดปราจีนบุรี	สุกร	0-3729-1401 ต่อ 23 06-1268-3789	ผ่านแล้ว
28	888 - โก๋ทอง	นายสงวน นาคประเสริฐ	25024	14 มิถุนายน 2565	13 มิถุนายน 2570	154 หมู่ที่ 2 ตำบลกรอกสมบูรณ์ อำเภอกสิกรมหาโพธิ์ จังหวัดปราจีนบุรี	ไก่	08-9249-8592	ผ่านแล้ว
29	ช.โชคชัย	นายหงส์วิภาห์ ประสารวงศ์	25025	25 พฤศจิกายน 2564	24 พฤศจิกายน 2569	หมู่ที่ 3 ตำบลนาดี อำเภอนาดี จังหวัดปราจีนบุรี	สุกร	08-7145-3321 08-9833-1572	ผ่านแล้ว
30	อธิวัฒน์	นายอธิวัฒน์ กัดพงษ์	25026	25 พฤศจิกายน 2564	24 พฤศจิกายน 2569	24 หมู่ที่ 15 ตำบลบ้านพระ อำเภอเมืองปราจีนบุรี จังหวัดปราจีนบุรี	สุกร	08-1941-1327	ผ่านแล้ว
31	หม่องหมูสด	นายเศกสิทธิ์ สิงห์คำ	25027	19 กรกฎาคม 2565	18 กรกฎาคม 2570	183 หมู่ที่ 7 ตำบลทุ่งโพธิ์ อำเภอนาดี จังหวัดปราจีนบุรี	สุกร	08-9281-3562 08-5258-5812	ผ่านแล้ว
32	สุตารัตน์	นางสาวสุตารัตน์ เขยประเสริฐ	25028	25 พฤศจิกายน 2564	24 พฤศจิกายน 2569	35/1 หมู่ที่ 4 ตำบลบ้านพระ อำเภอเมืองปราจีนบุรี จังหวัดปราจีนบุรี	สุกร	08-1377-7033	ผ่านแล้ว
33	สมใจ	นางสมใจ สรงนศรี	25029	25 พฤศจิกายน 2564	24 พฤศจิกายน 2569	37/7 หมู่ที่ 4 ตำบลบ้านพระ อำเภอเมืองปราจีนบุรี จังหวัดปราจีนบุรี	ไก่	097-2353219 08-7131-5616 08-7016-7870	ผ่านแล้ว
34	อนงค์	นางอนงค์ เขอกระโทก	25030	25 พฤศจิกายน 2564	24 พฤศจิกายน 2569	35 หมู่ที่ 4 ตำบลบ้านพระ อำเภอเมืองปราจีนบุรี จังหวัดปราจีนบุรี	ไก่	08-7049-1132 08-3690-6540	ผ่านแล้ว



คำสั่งจังหวัดปราจีนบุรี

ที่ ๑๒๕๓ /๒๕๖๐

เรื่อง แต่งตั้งคณะกรรมการพิจารณาแผนงานการประกอบกิจการฆ่าสัตว์ประจำจังหวัดปราจีนบุรี
ตามพระราชบัญญัติควบคุมการฆ่าสัตว์เพื่อการจำหน่ายเนื้อสัตว์ พ.ศ. ๒๕๕๙

เพื่อให้การประกอบกิจการฆ่าสัตว์มีเอกภาพ ประกอบกับการสร้างระบบการควบคุมตรวจสอบ
คุณภาพในกระบวนการฆ่าสัตว์และการขนส่งเนื้อสัตว์เพื่อการจำหน่ายให้ได้มาตรฐานยิ่งขึ้น รวมทั้งสร้างความ
ปลอดภัยด้านอาหารอันเป็นการคุ้มครองผู้บริโภคให้ได้รับบริโภคเนื้อสัตว์ที่ถูกต้องอนามัย และเพื่อให้การบังคับใช้
พระราชบัญญัติควบคุมการฆ่าสัตว์เพื่อการจำหน่ายเนื้อสัตว์ พ.ศ. ๒๕๕๙ มีประสิทธิภาพยิ่งขึ้น

อาศัยอำนาจตามความในมาตรา ๑๗ แห่งพระราชบัญญัติควบคุมการฆ่าสัตว์เพื่อการจำหน่ายเนื้อสัตว์
พ.ศ. ๒๕๕๙ ให้ผู้ว่าราชการจังหวัดดำรงตำแหน่งเป็นประธานคณะกรรมการพิจารณาแผนงานการประกอบกิจการฆ่าสัตว์
ประจำจังหวัดปราจีนบุรีตามพระราชบัญญัติควบคุมการฆ่าสัตว์เพื่อการจำหน่ายเนื้อสัตว์ พ.ศ. ๒๕๕๙ จึงออกคำสั่งไว้
ดังต่อไปนี้

ข้อ ๑ แต่งตั้งคณะกรรมการพิจารณาแผนงานการประกอบกิจการฆ่าสัตว์ประจำจังหวัดปราจีนบุรี
ตามพระราชบัญญัติควบคุมการฆ่าสัตว์เพื่อการจำหน่ายเนื้อสัตว์ พ.ศ. ๒๕๕๙ ประกอบด้วย

- | | |
|---|----------------------------|
| ๑. ผู้ว่าราชการจังหวัดปราจีนบุรี | ประธานกรรมการ |
| ๒. ผู้อำนวยการสำนักงานทรัพยากรธรรมชาติและสิ่งแวดล้อมจังหวัดปราจีนบุรี | กรรมการ |
| ๓. ท้องถิ่นจังหวัดปราจีนบุรี | กรรมการ |
| ๔. นายแพทย์สาธารณสุขจังหวัดปราจีนบุรี | กรรมการ |
| ๕. โยธาธิการและผังเมืองจังหวัดปราจีนบุรี | กรรมการ |
| ๖. อุตสาหกรรมจังหวัดปราจีนบุรี | กรรมการ |
| ๗. ผู้แทนองค์การปกครองส่วนท้องถิ่นของพื้นที่ตั้งโรงฆ่าสัตว์ | กรรมการ |
| ๘. ผู้แทนหอการค้าจังหวัดปราจีนบุรี | กรรมการ |
| ๙. ปศุสัตว์อำเภอในเขตพื้นที่ตั้งโรงฆ่าสัตว์ | กรรมการ |
| ๑๐. ปศุสัตว์จังหวัดปราจีนบุรี | กรรมการและเลขานุการ |
| ๑๑. หัวหน้ากลุ่มพัฒนาคุณภาพสินค้าปศุสัตว์
สำนักงานปศุสัตว์จังหวัดปราจีนบุรี | กรรมการและผู้ช่วยเลขานุการ |
| ๑๒. สัตวแพทย์หรือนักวิชาการสัตวบาลประจำ
กลุ่มพัฒนาคุณภาพสินค้าปศุสัตว์ สำนักงานปศุสัตว์จังหวัดปราจีนบุรี | กรรมการและผู้ช่วยเลขานุการ |

ข้อ ๒ ให้คณะกรรมการพิจารณาแผนงานการประกอบกิจการฆ่าสัตว์ประจำจังหวัด ตามข้อ ๑
มีอำนาจดังต่อไปนี้

- ๑. พิจารณาให้ความเห็นชอบแผนงานการประกอบกิจการฆ่าสัตว์และให้ความเห็นเกี่ยวกับคำขอรับใบอนุญาตตามพระราชบัญญัติควบคุมการฆ่าสัตว์เพื่อการจำหน่ายเนื้อสัตว์ พ.ศ. ๒๕๕๙
 - ๒. ปฏิบัติงานอื่นๆ ตามที่ได้รับมอบหมาย
- ทั้งนี้ ตั้งแต่บัดนี้เป็นต้นไป

สั่ง ณ วันที่ ๕ พฤษภาคม พ.ศ. ๒๕๖๐



(นายสุริยะ อมรโรจน์วรวุฒิ)
ผู้ว่าราชการจังหวัดปราจีนบุรี

ภาคตะวันออกเฉียงเหนือ
จังหวัดปราจีนบุรี
สำนักงานสาธารณสุขจังหวัดปราจีนบุรี
เลขที่ ๑๒๓/๒๕๖๐
วันที่ ๕ พฤษภาคม ๒๕๖๐

เรื่อง: พิจารณาให้ความเห็นชอบแผนงานการประกอบกิจการฆ่าสัตว์และให้ความเห็นเกี่ยวกับคำขอรับใบอนุญาตตามพระราชบัญญัติควบคุมการฆ่าสัตว์เพื่อการจำหน่ายเนื้อสัตว์ พ.ศ. ๒๕๕๙

เรียน: นายแพทย์สาธารณสุขจังหวัดปราจีนบุรี

ตามที่สำนักงานสาธารณสุขจังหวัดปราจีนบุรี ได้ส่งเรื่องขอพิจารณาให้ความเห็นชอบแผนงานการประกอบกิจการฆ่าสัตว์และคำขอรับใบอนุญาตตามพระราชบัญญัติควบคุมการฆ่าสัตว์เพื่อการจำหน่ายเนื้อสัตว์ พ.ศ. ๒๕๕๙ จำนวน ๑ เรื่อง มีรายละเอียดดังนี้

๑. พิจารณาให้ความเห็นชอบแผนงานการประกอบกิจการฆ่าสัตว์และให้ความเห็นเกี่ยวกับคำขอรับใบอนุญาตตามพระราชบัญญัติควบคุมการฆ่าสัตว์เพื่อการจำหน่ายเนื้อสัตว์ พ.ศ. ๒๕๕๙

๒. ปฏิบัติงานอื่นๆ ตามที่ได้รับมอบหมาย

ทั้งนี้ ตั้งแต่บัดนี้เป็นต้นไป

สั่ง ณ วันที่ ๕ พฤษภาคม พ.ศ. ๒๕๖๐

(นายสุริยะ อมรโรจน์วรวุฒิ)
ผู้ว่าราชการจังหวัดปราจีนบุรี

รายการตรวจประเมินโรงฆ่าสัตว์เพื่อต่ออายุใบอนุญาตประกอบกิจการฆ่าสัตว์

ส่วนที่ ๑ ข้อกำหนดตามกฎหมายกระทรวงการประกอบกิจการฆ่าสัตว์ พ.ศ. ๒๕๖๔

ข้อกำหนด	ลำดับข้อ ตามกฎหมาย กระทรวงฯ	ผลการตรวจประเมิน			ข้อคิดเห็น/ ข้อเสนอแนะ	ผลการแก้ไข ข้อบกพร่อง วันที่
		ยอมรับ (✓)	ไม่ยอมรับ (✓)	หากไม่ยอมรับ ระบุข้อบกพร่องที่พบ		
๑. การตั้งโรงฆ่าและโรงพักสัตว์ (หมวด ๑ ข้อ ๒ ๓ และ ๔)						
๑.๑ ที่ตั้งอยู่ห่างจากบ่อพัก สถานที่ทิ้งหรือกำจัดมูลฝอย สิ่งปฏิกูล หรือสารเคมีซึ่งอาจปนเปื้อนมายังเนื้อสัตว์ได้	(๒(๓))					<input type="checkbox"/> ยอมรับ <input type="checkbox"/> ไม่ยอมรับ
๑.๒ มีพื้นที่เพียงพอสำหรับอาคารโรงฆ่าสัตว์ โรงพักสัตว์ และระบบบำบัดน้ำเสีย และสอดคล้องกับกำลังการผลิต	(๒(๒))					<input type="checkbox"/> ยอมรับ <input type="checkbox"/> ไม่ยอมรับ
๑.๓ บริเวณภายนอกอาคารโรงฆ่าสัตว์						
๑.๓.๑ มีรั้วกันหรือมาตรการอื่นใดในการป้องกันสัตว์อื่นและบุคคลภายนอกมิให้เข้าไปในโรงฆ่าสัตว์โดยไม่ได้รับอนุญาต	(๓(๑(ก)))					<input type="checkbox"/> ยอมรับ <input type="checkbox"/> ไม่ยอมรับ
๑.๓.๒ รอบอาคารโรงฆ่าสัตว์ต้องมีการปรับปรุงให้อยู่ในสภาพดี ไม่เป็นแหล่งที่อยู่ของสัตว์พาหะ และถนนโดยรอบต้องไม่ก่อให้เกิดฝุ่นละออง	(๓(๑(ข)))					<input type="checkbox"/> ยอมรับ <input type="checkbox"/> ไม่ยอมรับ
๑.๓.๓ มีมาตรการป้องกันการปนเปื้อนจากสัตว์มีชีวิตไปยังเนื้อสัตว์และผลิตภัณฑ์	(๓(๑(ค)))					<input type="checkbox"/> ยอมรับ <input type="checkbox"/> ไม่ยอมรับ
๑.๓.๔ มีมาตรการป้องกันสัตว์พาหะ มิให้เข้าไปในอาคารโรงฆ่าสัตว์	(๓(๑(ง)))					<input type="checkbox"/> ยอมรับ <input type="checkbox"/> ไม่ยอมรับ
๑.๔ โครงสร้างภายในอาคารโรงฆ่าสัตว์						
๑.๔.๑ พื้นต้องทำด้วยวัสดุที่มีผิวเรียบ ไม่ดูดซึมน้ำ มีความแข็งแรงทนทาน	(๓(๒(ก)))					<input type="checkbox"/> ยอมรับ <input type="checkbox"/> ไม่ยอมรับ
๑.๔.๒ พื้นมีความลาดเอียง ระบายน้ำได้สะดวก ทำความสะอาดง่าย						<input type="checkbox"/> ยอมรับ <input type="checkbox"/> ไม่ยอมรับ

ข้อกำหนด	ลำดับข้อกำหนด กระทรวงฯ	ผลการตรวจประเมิน			ข้อคิดเห็น/ ข้อเสนอแนะ	ผลการแก้ไข ข้อบกพร่อง วันที่
		ยอมรับ (✓)	ไม่ยอมรับ (✓)	หากไม่ยอมรับ ระบุข้อบกพร่องที่พบ		
๑.๔.๓ รอยเชื่อมต่อของพื้นและผนังเชื่อมกันสนิท และทำมุมโค้งมน	(๓(๒(ก)))					<input type="checkbox"/> ยอมรับ <input type="checkbox"/> ไม่ยอมรับ
๑.๔.๔ ผนังด้านในต้องทำด้วยวัสดุที่มีผิวเรียบ ไม่ดูดซึมน้ำ มีความแข็งแรงทนทาน ไม่ผุกร่อนหรือเป็นสนิม ทนทานต่อสารเคมี ทำความสะอาดได้ง่าย	(๓(๒ข)))					<input type="checkbox"/> ยอมรับ <input type="checkbox"/> ไม่ยอมรับ
๑.๔.๕ ผนังที่เชื่อมกันต้องเชื่อมสนิทและทำมุมโค้งมน						<input type="checkbox"/> ยอมรับ <input type="checkbox"/> ไม่ยอมรับ
๑.๔.๖ ประตูและวงกบประตูต้องทำด้วยวัสดุที่มีผิวเรียบ ไม่ดูดซึมน้ำ ไม่ผุกร่อนหรือเป็นสนิม ทำความสะอาดง่าย	(๓(๒ค)))					<input type="checkbox"/> ยอมรับ <input type="checkbox"/> ไม่ยอมรับ
๑.๔.๗ ประตูที่เปิดสู่ภายนอกอาคารต้องปิดได้สนิท และสามารถป้องกันสัตว์พาหะเข้าสู่ภายในอาคารได้						<input type="checkbox"/> ยอมรับ <input type="checkbox"/> ไม่ยอมรับ
๑.๔.๘ เพดานในพื้นที่ผลิตส่วนสะอาด ซึ่งทำด้วยวัสดุที่มีผิวเรียบ ไม่ดูดซึมน้ำหรือความชื้น ไม่ผุกร่อนหรือเป็นสนิม และทำความสะอาดง่าย	(๓(๒ง)))					<input type="checkbox"/> ยอมรับ <input type="checkbox"/> ไม่ยอมรับ
๑.๕ บริเวณภายในอาคารโรงฆ่าสัตว์						
๑.๕.๑ มีพื้นที่เพียงพอสำหรับการปฏิบัติงาน	(๓(๓(ก)))					<input type="checkbox"/> ยอมรับ <input type="checkbox"/> ไม่ยอมรับ
๑.๕.๒ มีการแบ่งพื้นที่ส่วนไม่สะอาดและส่วนสะอาดแยกออกจากกันอย่างชัดเจน (ส่วนไม่สะอาดนับจากพื้นที่ทำสลบจนถึงชุดขนหรือเอาหนั่งออก ส่วนสะอาดนับจากเปิดฉากแล้วนำเครื่องในออกจนถึงจัดเก็บเนื้อสัตว์ ยกเว้น ใก้ เปิด ทาน นกกระทา ไก่จวง ที่พื้นที่ส่วนไม่สะอาดนับจากพื้นที่ทำสลบจนถึงการนำเครื่องในออกแล้วล้างฉากครั้งสุดท้าย โดยส่วนสะอาดนับจากพื้นที่ลดอุณหภูมิซากจนถึงจัดเก็บเนื้อสัตว์)	(๓(๓(ข)))					<input type="checkbox"/> ยอมรับ <input type="checkbox"/> ไม่ยอมรับ

ข้อกำหนด	ลำดับข้อ ตามกฎ กระทรวงฯ	ผลการตรวจประเมิน			ข้อคิดเห็น/ ข้อเสนอแนะ	ผลการแก้ไข ข้อบกพร่อง วันที่
		ยอมรับ (✓)	ไม่ยอมรับ (✓)	หากไม่ยอมรับ ระบุข้อบกพร่องที่พบ		
๑.๕.๓ มีระบบระบายน้ำที่สามารถป้องกันน้ำเสียจาก ส่วนที่ไม่สะอาดไปสู่ส่วนสะอาดได้	(๓(๓(ค)))					<input type="checkbox"/> ยอมรับ <input type="checkbox"/> ไม่ยอมรับ
๑.๕.๔ ปลายท่อระบายน้ำภายนอก ต้องสามารถป้องกันไม่ให้ สัตว์พาหะเข้าไปในอาคารโรงฆ่าสัตว์ได้						<input type="checkbox"/> ยอมรับ <input type="checkbox"/> ไม่ยอมรับ
๑.๕.๕ มีระบบระบายอากาศที่สามารถระบายกลิ่น คิว้น ไอน้ำร้อน และความชื้นได้	(๓(๓(ง)))					<input type="checkbox"/> ยอมรับ <input type="checkbox"/> ไม่ยอมรับ
๑.๕.๖ ระบบแสงสว่างที่ใช้ในโรงฆ่าสัตว์ต้องมีความเข้มของแสง ซึ่งไม่ทำให้การมองเห็นของเนื้อสัตว์เปลี่ยนแปลงไป หากใช้หลอด ไฟฟ้าต้องมีฝาครอบหรือมีวิธีการอื่นใด เพื่อป้องกันเศษแก้วหาก เกิดการแตกกระเบิด	(๓(๓(จ)))					<input type="checkbox"/> ยอมรับ <input type="checkbox"/> ไม่ยอมรับ
๑.๕.๗ น้ำที่ใช้ในอาคารโรงฆ่าสัตว์ต้องสะอาด มีปริมาณ เพียงพอและแรงดันเหมาะสมกับการฉีดล้างทำความสะอาด						<input type="checkbox"/> ยอมรับ <input type="checkbox"/> ไม่ยอมรับ
๑.๕.๘ น้ำที่สัมผัสเนื้อสัตว์ ต้องมีคุณภาพไม่ต่ำกว่าเกณฑ์ คุณภาพน้ำประปาดื่มได้ที่กรมอนามัยกำหนด	(๓(๓(ฉ)))					<input type="checkbox"/> ยอมรับ <input type="checkbox"/> ไม่ยอมรับ
๑.๕.๙ การใช้น้ำแข็งต้องเป็นน้ำแข็งสะอาดที่มีคุณภาพ ตามมาตรฐานกฎหมายว่าด้วยอาหาร						<input type="checkbox"/> ยอมรับ <input type="checkbox"/> ไม่ยอมรับ
๑.๕.๑๐ ภายในโรงฆ่าสัตว์และบริเวณห้องสุขาต้องมีอ่างล้างมือ เพียงพอ และอ่างล้างมือต้องไม่เปิดหรือปิดด้วยมือ และมีสบู่เหลว หรือน้ำยาล้างมือสำหรับทำความสะอาดและมีคุณภาพตาม มาตรฐานกฎหมายว่าด้วยเครื่องสำอาง	(๓(๓(ช)))					<input type="checkbox"/> ยอมรับ <input type="checkbox"/> ไม่ยอมรับ
๑.๕.๑๑ มีพื้นที่หรืออุปกรณ์สำหรับรวบรวมหรือทำลายเนื้อสัตว์ ที่ไม่เหมาะสมสำหรับมาใช้เป็นอาหาร	(๓(๓(ซ)))					<input type="checkbox"/> ยอมรับ <input type="checkbox"/> ไม่ยอมรับ

ข้อกำหนด	ลำดับข้อกำหนด ตามกฎกระทรวงฯ	ผลการตรวจประเมิน			ข้อคิดเห็น/ ข้อเสนอแนะ	ผลการแก้ไข ข้อบกพร่อง วันที่
		ยอมรับ (✓)	ไม่ยอมรับ (✓)	หากไม่ยอมรับ ระบุข้อบกพร่องที่พบ		
๑.๕.๑๒ มีที่เก็บสารเคมี โดยห่างจากพื้นที่ผลิตและมีป้ายระบุชัดเจน	(๓(๓(ณ)))					<input type="checkbox"/> ยอมรับ <input type="checkbox"/> ไม่ยอมรับ
๑.๕.๑๓ มีที่เก็บวัสดุอุปกรณ์หรือภาชนะบรรจุเนื้อสัตว์ที่สะอาดและถูกสุขลักษณะ	(๓(๓(ญ)))					<input type="checkbox"/> ยอมรับ <input type="checkbox"/> ไม่ยอมรับ
๑.๕.๑๔ มีห้องหรือบริเวณแยกสำหรับเปลี่ยนหรือสวมทับเสื้อผ้าแยกระหว่างส่วนสะอาดและส่วนที่ไม่สะอาด	(๓(๓(ฎ)))					<input type="checkbox"/> ยอมรับ <input type="checkbox"/> ไม่ยอมรับ
๑.๕.๑๕ มีห้องสุขาที่สะอาดและเพียงพอ และประตูไม่เปิดสู่พื้นที่ผลิตได้โดยตรง	(๓(๓(ฏ)))					<input type="checkbox"/> ยอมรับ <input type="checkbox"/> ไม่ยอมรับ
๑.๕.๑๖ มีแคร่หรือรอกยกสัตว์เพื่อป้องกันสัตว์สัมผัสพื้น กรณีแคร่สูงจากพื้นไม่น้อยกว่า ๓๐ เซนติเมตร กรณีรอกยก ส่วนปลายล่างสุดของขาต้องอยู่สูงจากพื้นไม่น้อยกว่า ๓๐ เซนติเมตร	(๓(๓(ฐ)))					<input type="checkbox"/> ยอมรับ <input type="checkbox"/> ไม่ยอมรับ
๑.๖ โรงพักสัตว์						
๑.๖.๑ มีพื้นที่เพียงพอสำหรับจำนวนสัตว์ที่จะเข้ามาแต่ละรอบ และพนักงานตรวจโรคสัตว์ทำการตรวจสัตว์ก่อนเข้าได้สะดวก	(๓(๔(ก)))					<input type="checkbox"/> ยอมรับ <input type="checkbox"/> ไม่ยอมรับ
๑.๖.๒ มีพื้นที่แยกสัตว์ป่วย หรือสงสัยว่าป่วย หรือเป็นโรค หรือมีลักษณะที่ไม่เหมาะสมกับการบริโภค	(๓(๔(ข)))					<input type="checkbox"/> ยอมรับ <input type="checkbox"/> ไม่ยอมรับ
๑.๖.๓ มีระบบระบายอากาศที่สามารถระบายกลิ่น ความชื้น หรือความร้อนได้อย่างมีประสิทธิภาพ	(๓(๔(ค)))					<input type="checkbox"/> ยอมรับ <input type="checkbox"/> ไม่ยอมรับ
๑.๖.๔ มีระบบระบายน้ำและของเสียที่ดี ไม่ก่อให้เกิดการสะสมสิ่งปฏิกูล โดยน้ำเสียและของเสียจากสัตว์ต้องลงสู่ระบบบำบัดน้ำเสีย	(๓(๔(ง)))					<input type="checkbox"/> ยอมรับ <input type="checkbox"/> ไม่ยอมรับ
๑.๖.๕ ทิศทางการระบายน้ำในโรงพักสัตว์ป่วยหรือสงสัยว่าป่วย ต้องไม่ผ่านไปยังคอกพักสัตว์ปกติหรือทางเดินสัตว์	(๓(๔(ง)))					<input type="checkbox"/> ยอมรับ <input type="checkbox"/> ไม่ยอมรับ

ข้อกำหนด	ลำดับข้อ ตามกฎ กระทรวงฯ	ผลการตรวจประเมิน			ข้อคิดเห็น/ ข้อเสนอแนะ	ผลการแก้ไข ข้อบกพร่อง วันที่
		ยอมรับ (✓)	ไม่ยอมรับ (✓)	หากไม่ยอมรับ ระบุข้อบกพร่องที่พบ		
๑.๖.๖ มีน้ำให้สัตว์กินอย่างเพียงพอ ยกเว้น เบ็ด ไก่ ห่าน นกกระทา ไก่วง	(๓(๔(จ)))					<input type="checkbox"/> ยอมรับ <input type="checkbox"/> ไม่ยอมรับ
๑.๖.๗ มีโครงสร้างแข็งแรง ทนทาน หลังคากันแดดและฝนได้	(๓(๔(ฉ)))					<input type="checkbox"/> ยอมรับ <input type="checkbox"/> ไม่ยอมรับ
๑.๖.๘ มีประตู รั้ว หรือแผงกั้นที่ทำจากวัสดุที่แข็งแรง ไม่ทำ อันตรายต่อสัตว์และป้องกันสัตว์มิให้ออกจากโรงพักสัตว์ได้	(๓(๔(ช)))					<input type="checkbox"/> ยอมรับ <input type="checkbox"/> ไม่ยอมรับ
๑.๖.๙ มีน้ำใช้สำหรับทำความสะอาดอย่างเพียงพอ	(๓(๔(ซ)))					<input type="checkbox"/> ยอมรับ <input type="checkbox"/> ไม่ยอมรับ
๑.๖.๑๐ มีแสงสว่างเพียงพอให้พนักงานตรวจโรคสัตว์ ตรวจสัตว์ก่อนฆ่าได้	(๓(๔(ณ)))					<input type="checkbox"/> ยอมรับ <input type="checkbox"/> ไม่ยอมรับ
๑.๖.๑๑ บริเวณรับสัตว์มีชีวิตมีแท่นเทียบหรือทางลาดที่พื้นผิวไม่ลื่น หรือลาดชันเกินไป หรือมีเครื่องมือในการเคลื่อนย้ายสัตว์ลงจาก พาหนะขนส่งที่เหมาะสมตามชนิดสัตว์ โดยไม่ทำให้สัตว์บาดเจ็บ หรือตื่นกลัว	(๓(๔(ฏ)))					<input type="checkbox"/> ยอมรับ <input type="checkbox"/> ไม่ยอมรับ
๑.๖.๑๒ มีทางเดินต่อจากโรงพักสัตว์เข้าพื้นที่ทำสลบและ สามารถป้องกันไม่ให้สัตว์ถอยหลังจากบริเวณทำสลบ ยกเว้น ไก่ เบ็ด ห่าน นกกระทา ไก่วง	(๓(๔(ญ)))					<input type="checkbox"/> ยอมรับ <input type="checkbox"/> ไม่ยอมรับ
๑.๗ เครื่องมือ เครื่องจักร และอุปกรณ์ที่ใช้ในโรงฆ่าสัตว์						
๑.๗.๑ เครื่องมือ เครื่องจักร อุปกรณ์ทุกชนิดต้องทำด้วยวัสดุ ที่ไม่มีส่วนผสมที่อาจเป็นอันตรายต่อผู้บริโภค ผิวเรียบ ไม่เป็นสนิม ไม่มีรอยแยกหรือรอยแตก รอยเชื่อมสนิทกัน สามารถ ล้างและทำความสะอาดฆ่าเชื้อโรคได้	(๔(๑))					<input type="checkbox"/> ยอมรับ <input type="checkbox"/> ไม่ยอมรับ

ข้อกำหนด	ลำดับข้อ ตามกฎหมาย กระทรวงฯ	ผลการตรวจประเมิน			ข้อคิดเห็น/ ข้อเสนอแนะ	ผลการแก้ไข ข้อบกพร่อง วันที่
		ยอมรับ (✓)	ไม่ยอมรับ (✓)	หากไม่ยอมรับ ระบุข้อบกพร่องที่พบ		
๑.๗.๒ เครื่องมือ เครื่องจักร อุปกรณ์ที่สัมผัสเนื้อสัตว์ ห้ามทาหรือเคลือบด้วยสารเคมีที่เป็นอันตรายต่อผู้บริโภค	(๔(๒))					<input type="checkbox"/> ยอมรับ <input type="checkbox"/> ไม่ยอมรับ
๑.๗.๓ เครื่องมือและเครื่องจักรที่ติดตั้งประจำที่ ต้องสามารถตรวจสอบและทำความสะอาดง่าย	(๔(๓))					<input type="checkbox"/> ยอมรับ <input type="checkbox"/> ไม่ยอมรับ
๒. การฆ่าหรือการชำแหละและตัดแต่งเนื้อสัตว์ (หมวด ๒ ข้อ ๕ ๖ ๘ และ ๙)						
๒.๑ การฆ่าสัตว์ในโรงฆ่าสัตว์						
๒.๑.๑ งดให้อาหารสัตว์ และจัดให้มีการพักสัตว์ภายในระยะเวลาที่เหมาะสมก่อนการฆ่า	(๕(๑))					<input type="checkbox"/> ยอมรับ <input type="checkbox"/> ไม่ยอมรับ
๒.๑.๒ ต้องมีขั้นตอนทำให้สัตว์สลบด้วยกระแสไฟฟ้า ปีนทำสลบหรือก๊าซ ให้เหมาะสมตามชนิดสัตว์ ยกเว้นการฆ่าสัตว์ตามพิธีกรรมหรือข้อบัญญัติทางศาสนาโดยใช้กรวยหรือของบังคับสัตว์แทนการทำสลบ	(๕(๒))					<input type="checkbox"/> ยอมรับ <input type="checkbox"/> ไม่ยอมรับ
๒.๑.๓ การนำเลือดออกจากตัวสัตว์ ต้องปล่อยให้เลือดออกอย่างสมบูรณ์และสัตว์ต้องตายก่อนการลากหรือถอนขน หากนำเลือดไปบริโภคต้องมีภาชนะสะอาดรองรับ	(๕(๓))					<input type="checkbox"/> ยอมรับ <input type="checkbox"/> ไม่ยอมรับ
๒.๑.๔ ขากสัตว์หลังการฆ่าต้องไม่สัมผัสพื้นหรือผนัง โดยปลายขากต้องอยู่สูงจากพื้นไม่น้อยกว่า ๓๐ เซนติเมตร	(๕(๔))					<input type="checkbox"/> ยอมรับ <input type="checkbox"/> ไม่ยอมรับ
๒.๑.๕ สำหรับสุกร โค กระบือ แพะ แกะ และนกกระจอกเทศ ต้องจัดให้มีห้องแยกสำหรับล้างเครื่องในสัตว์ โดยแยกเครื่องในแดงล้างในพื้นที่ส่วนสะอาด และแยกล้างเครื่องในขาวในพื้นที่ส่วนไม่สะอาด	(๕(๕))					<input type="checkbox"/> ยอมรับ <input type="checkbox"/> ไม่ยอมรับ

ข้อกำหนด	ลำดับข้อ ตามกฎ กระทรวงฯ	ผลการตรวจประเมิน			ข้อคิดเห็น/ ข้อเสนอแนะ	ผลการแก้ไข ข้อบกพร่อง วันที่
		ยอมรับ (✓)	ไม่ยอมรับ (✓)	หากไม่ยอมรับ ระบุข้อบกพร่องที่พบ		
๒.๑.๖ สำหรับไก่ เป็ด ห่าน นกกระทา ไก่วง ภูมิที่มีการผลิต เครื่องใน ต้องจัดให้มีพื้นที่แยกให้อยู่ในพื้นที่ส่วนไม่สะอาด	(๕(๕))					<input type="checkbox"/> ยอมรับ <input type="checkbox"/> ไม่ยอมรับ
๒.๑.๗ การล้างทำความสะอาดเครื่องในต้องไม่ทำให้เครื่องในสัตว์ สัมผัสพื้น						<input type="checkbox"/> ยอมรับ <input type="checkbox"/> ไม่ยอมรับ
๒.๑.๘ น้ำเสียจากการล้างเครื่องในสัตว์ต้องต่อลงสู่ระบบ ระบายน้ำโดยตรง						<input type="checkbox"/> ยอมรับ <input type="checkbox"/> ไม่ยอมรับ
๒.๒ การชำแหละและตัดแต่งเนื้อสัตว์						
๒.๒.๑ พื้นที่ชำแหละและตัดแต่งต้องทำความสะอาดง่ายและ พื้นที่มีเพียงพอต่อการปฏิบัติงาน ขณะตัดแต่งต้องสามารถป้องกัน เนื้อสัตว์ไม่ให้สัมผัสพื้นและผนัง โดยเนื้อสัตว์ต้องอยู่สูงจากพื้น ไม่น้อยกว่า ๓๐ เซนติเมตร	(๖(๑))					<input type="checkbox"/> ยอมรับ <input type="checkbox"/> ไม่ยอมรับ
๒.๒.๒ มีมาตรการป้องกันสัตว์พาหะไม่ให้เข้าไปในสถานที่ ตัดแต่งเนื้อสัตว์ได้	(๖(๒))					<input type="checkbox"/> ยอมรับ <input type="checkbox"/> ไม่ยอมรับ
๒.๒.๓ แสงสว่างที่ใช้ในพื้นที่ชำแหละและตัดแต่งเนื้อสัตว์ ต้องมีความเข้มแสงที่เพียงพอกับการปฏิบัติงาน และไม่ทำให้ การมองเห็นสีของเนื้อสัตว์เปลี่ยนไป	(๖(๓))					<input type="checkbox"/> ยอมรับ <input type="checkbox"/> ไม่ยอมรับ
๒.๒.๔ มีอ่างล้างมือที่เพียงพอ โดยอ่างล้างมือต้องไม่เปิดหรือปิด ด้วยมือ	(๖(๔))					<input type="checkbox"/> ยอมรับ <input type="checkbox"/> ไม่ยอมรับ
๒.๒.๕ ท่อน้ำทิ้งของอ่างล้างมือต้องต่อลงสู่ระบบที่ระบายน้ำ โดยตรง						<input type="checkbox"/> ยอมรับ <input type="checkbox"/> ไม่ยอมรับ
๒.๒.๖ อ่างล้างมือต้องจัดให้มีสบู่หรือสารเคมีในการทำ ความสะอาดตามกฎหมายว่าด้วยเครื่องสำอาง						<input type="checkbox"/> ยอมรับ <input type="checkbox"/> ไม่ยอมรับ

ข้อกำหนด	ลำดับข้อ ตามกฎหมาย กระทรวงฯ	ผลการตรวจประเมิน			ข้อคิดเห็น/ ข้อเสนอแนะ	ผลการแก้ไข ข้อบกพร่อง วันที่
		ยอมรับ (✓)	ไม่ยอมรับ (✓)	หากไม่ยอมรับ ระบุข้อบกพร่องที่พบ		
๒.๒.๗ น้ำที่ใช้สัมผัสเนื้อต้องสะอาด มีปริมาณและแรงดัน ที่เพียงพอต่อการใช้งาน	(๖(๕))					<input type="checkbox"/> ยอมรับ <input type="checkbox"/> ไม่ยอมรับ
๒.๒.๘ น้ำที่สัมผัสเนื้อสัตว์ ต้องมีคุณภาพไม่ต่ำกว่าเกณฑ์ คุณภาพน้ำประปาดื่มได้ที่กรมอนามัยกำหนด						<input type="checkbox"/> ยอมรับ <input type="checkbox"/> ไม่ยอมรับ
๒.๒.๙ การใช้น้ำแข็งต้องเป็นน้ำแข็งสะอาดที่มีคุณภาพ ตามมาตรฐานกฎหมายว่าด้วยอาหาร						<input type="checkbox"/> ยอมรับ <input type="checkbox"/> ไม่ยอมรับ
๒.๒.๑๐ มีด อุปกรณ์ และเครื่องมือที่ใช้ในการตัดแต่ง ต้องอยู่ในสภาพดี ล้างทำความสะอาดสม่ำเสมอ	(๖(๖))					<input type="checkbox"/> ยอมรับ <input type="checkbox"/> ไม่ยอมรับ
๒.๒.๑๑ ภาชนะบรรจุเนื้อสัตว์ต้องแข็งแรง รั่วน้ำหนักเนื้อสัตว์ ที่บรรจุได้ และทำความสะอาดง่าย	(๖(๗))					<input type="checkbox"/> ยอมรับ <input type="checkbox"/> ไม่ยอมรับ
๒.๒.๑๒ ต้องมีการเก็บรักษาเนื้อสัตว์ไม่ให้สัมผัสพื้นและผนัง โดยเนื้อสัตว์ต้องอยู่สูงจากพื้นไม่น้อยกว่า ๓๐ เซนติเมตร	(๖(๘))					<input type="checkbox"/> ยอมรับ <input type="checkbox"/> ไม่ยอมรับ
๒.๓ การควบคุมสุขอนามัยส่วนบุคคล						
๒.๓.๑ ผู้ปฏิบัติงานที่ป่วยหรือสงสัยว่าป่วยด้วยโรคติดต่อตามที่ กระทรวงสาธารณสุขกำหนดต้องหยุดปฏิบัติงาน และรักษาให้หายก่อน จึงกลับมาปฏิบัติงานได้	(๘(๑))					<input type="checkbox"/> ยอมรับ <input type="checkbox"/> ไม่ยอมรับ
๒.๓.๒ ผู้ปฏิบัติงานในอาคารโรงฆ่าสัตว์ต้องสวมเครื่องแต่งกายที่ สะอาดเหมาะสมและมีการรักษาความสะอาดส่วนบุคคล	(๘(๒))					<input type="checkbox"/> ยอมรับ <input type="checkbox"/> ไม่ยอมรับ
๒.๓.๓ ผู้ปฏิบัติงานในอาคารโรงฆ่าสัตว์ต้องไม่ทำพฤติกรรม ที่อาจให้เกิดการปนเปื้อนสู่เนื้อสัตว์	(๘(๓))					<input type="checkbox"/> ยอมรับ <input type="checkbox"/> ไม่ยอมรับ
๒.๓.๔ ผู้ปฏิบัติงานต้องมีการตรวจสุขภาพอย่างน้อยปีละ ๑ ครั้ง	(๘(๔))					<input type="checkbox"/> ยอมรับ <input type="checkbox"/> ไม่ยอมรับ

ข้อกำหนด	ลำดับข้อ ตามกฎ กระทรวงฯ	ผลการตรวจประเมิน			ข้อคิดเห็น/ ข้อเสนอแนะ	ผลการแก้ไข ข้อบกพร่อง วันที่
		ยอมรับ (✓)	ไม่ยอมรับ (✓)	หากไม่ยอมรับ ระบุข้อบกพร่องที่พบ		
๒.๔ ผู้รับใบอนุญาตต้องจัดให้มีคู่มือการปฏิบัติงานในทุกขั้นตอน การปฏิบัติงาน	(๙)					<input type="checkbox"/> ยอมรับ <input type="checkbox"/> ไม่ยอมรับ
๓. การดูแลรักษาความสะอาดเรียบร้อยภายในโรงฆ่าสัตว์และโรงฆ่าสัตว์ (หมวด ๓ ข้อ ๑๐)						
๓.๑ ทำความสะอาดโรงฆ่าสัตว์ โรงพักสัตว์ เครื่องมือ อุปกรณ์ ภาชนะบรรจุและเครื่องมือต่างๆ เป็นประจำทุกวัน ทั้งก่อนและ หลังการฆ่า	(๑๐(๑))					<input type="checkbox"/> ยอมรับ <input type="checkbox"/> ไม่ยอมรับ
๓.๒ มีมาตรการในการป้องกันและกำจัดแมลง นก และสัตว์ ที่เป็นพาหะนำโรคทั้งภายในบริเวณโดยรอบอาคารโรงฆ่าสัตว์และ โรงพักสัตว์อย่างเหมาะสม	(๑๐(๒))					<input type="checkbox"/> ยอมรับ <input type="checkbox"/> ไม่ยอมรับ
๓.๓ สารเคมีที่ใช้ในการทำความสะอาดหรือการฆ่าเชื้อโรค ในอาคารโรงฆ่าสัตว์หรือการใช้สารฆ่าแมลงหรือกำจัดสัตว์พาหะ จะต้องเป็นชนิดที่กฎหมายอนุญาตให้ใช้ในโรงงานผลิตอาหาร และต้องระมัดระวังไม่ให้ปนเปื้อนกับเนื้อสัตว์	(๑๐(๓))					<input type="checkbox"/> ยอมรับ <input type="checkbox"/> ไม่ยอมรับ
๓.๔ มีระบบรวบรวมน้ำเสีย และบำบัดน้ำเสีย และระบบระบายน้ำ จัดการมูลฝอย สิ่งปฏิกูล และของเสียที่มีประสิทธิภาพ โดยน้ำ ที่ผ่านการบำบัดแล้วจะต้องอยู่ในเกณฑ์มาตรฐานตามกฎหมาย ว่าด้วยการส่งเสริมและรักษาคุณภาพสิ่งแวดล้อมแห่งชาติ กฎหมาย ว่าด้วยโรงงาน และกฎหมายหรือข้อกำหนดอื่นที่เกี่ยวข้อง	(๑๐(๔))					<input type="checkbox"/> ยอมรับ <input type="checkbox"/> ไม่ยอมรับ
๓.๕ มีการบำรุงรักษา ซ่อมแซมโครงสร้างภายในและภายนอก อาคารโรงฆ่าสัตว์ โรงพักสัตว์ ระบบบำบัดน้ำเสีย และอุปกรณ์ เครื่องจักรให้อยู่ในสภาพสมบูรณ์ และไม่ ก่อให้เกิดความเสี่ยง ที่จะเป็นอันตรายต่อสิ่งมีชีวิตและปนเปื้อนสู่เนื้อสัตว์	(๑๐(๕))					<input type="checkbox"/> ยอมรับ <input type="checkbox"/> ไม่ยอมรับ

ข้อกำหนด	ลำดับข้อ ตามกฎ กระทรวงฯ	ผลการตรวจประเมิน			ข้อคิดเห็น/ ข้อเสนอแนะ	ผลการแก้ไข ข้อบกพร่อง วันที่
		ยอมรับ (✓)	ไม่ยอมรับ (✓)	หากไม่ยอมรับ ระบุข้อบกพร่องที่พบ		
๔. การควบคุม ป้องกันเนื้อสัตว์ที่เป็นอันตรายต่อผู้บริโภคและการระบาดของโรคติดต่อ (หมวด ๓ ข้อ ๗)						
๔.๑ จัดให้มีการตรวจสอบสัตว์โดยพนักงานตรวจโรคสัตว์ภายใน ๒๔ ชั่วโมงก่อนทำการฆ่าสัตว์ กรณีต้องพักสัตว์ไว้เกิน ๒๔ ชั่วโมง ให้ตรวจสอบสัตว์ซ้ำอีกครั้งก่อนฆ่า	(๗(๑))					<input type="checkbox"/> ยอมรับ <input type="checkbox"/> ไม่ยอมรับ
๔.๒ จัดให้มีการตรวจสอบเนื้อสัตว์ภายหลังการฆ่าโดยพนักงานตรวจโรคสัตว์	(๗(๒))					<input type="checkbox"/> ยอมรับ <input type="checkbox"/> ไม่ยอมรับ
๔.๓ ทำลายหรือจัดให้มีวิธีการอื่นใดในการจัดการกับเนื้อสัตว์ที่ไม่เหมาะสมต่อการบริโภค เพื่อไม่ให้เนื้อสัตว์ดังกล่าวสามารถนำกลับมาบริโภคได้	(๗(๔))					<input type="checkbox"/> ยอมรับ <input type="checkbox"/> ไม่ยอมรับ

ส่วนที่ ๒ ข้อกำหนดตามกฎหมายกระทรวงการจับกุมข้อมูลของสัตว์ที่เข้าสู่โรงฆ่าสัตว์และเนื้อสัตว์ที่ออกจากโรงฆ่าสัตว์ พ.ศ. ๒๕๖๔

ข้อกำหนด	ลำดับข้อ ตามกฎหมาย กระทรวงฯ	ผลการตรวจประเมิน			ข้อคิดเห็น/ ข้อเสนอแนะ	ผลการแก้ไข ข้อบกพร่อง วันที่.....
		ยอมรับ (✓)	ไม่ยอมรับ (✓)	หากไม่ยอมรับ ระบุข้อบกพร่องที่พบ		
การจับกุมข้อมูลของสัตว์ที่เข้าสู่โรงฆ่าสัตว์และเนื้อสัตว์ที่ออกจากโรงฆ่าสัตว์ (จัดเก็บอย่างน้อย ๑๒ เดือนนับแต่วันที่ออกหลักฐานการรับแจ้งฆ่าสัตว์ หรือวันที่ออกหลักฐานการรับรองเนื้อสัตว์)						
๑. แบบแจ้งและตอบรับการแจ้งฆ่าสัตว์	(๒(๑))					<input type="checkbox"/> ยอมรับ <input type="checkbox"/> ไม่ยอมรับ
๒. หนังสือรับรองแหล่งที่มาของสัตว์ที่ออกโดย ปศุสัตว์จังหวัดหรือปศุสัตว์อำเภอ หรือใบอนุญาตเคลื่อนย้ายสัตว์ ตามกฎหมายว่าด้วยโรคระบาดสัตว์	(๒(๒))					<input type="checkbox"/> ยอมรับ <input type="checkbox"/> ไม่ยอมรับ
๓. รายงานการตรวจสัตว์ก่อนการฆ่าสัตว์ตามแบบที่อธิบดี ประกาศกำหนด	(๓)					<input type="checkbox"/> ยอมรับ <input type="checkbox"/> ไม่ยอมรับ
๔. รายงานการตรวจเนื้อสัตว์หลังการฆ่าสัตว์ตามแบบที่อธิบดี ประกาศกำหนด	(๖(๑))					<input type="checkbox"/> ยอมรับ <input type="checkbox"/> ไม่ยอมรับ
๕. รายงานการรับรองให้จำหน่ายเนื้อสัตว์ตามแบบที่อธิบดี ประกาศกำหนด	(๖(๒))					<input type="checkbox"/> ยอมรับ <input type="checkbox"/> ไม่ยอมรับ
๖. ใบรับรองให้จำหน่ายเนื้อสัตว์ที่ออกจากโรงฆ่าสัตว์	(๖(๓))					<input type="checkbox"/> ยอมรับ <input type="checkbox"/> ไม่ยอมรับ

สรุปผลการตรวจประเมินโรงฆ่าสัตว์เพื่อต่ออายุใบอนุญาตประกอบกิจการฆ่าสัตว์

ชื่อสถานที่ประกอบกิจการฆ่าสัตว์..... ใบอนุญาตฯ เลขที่

สรุปความเห็นของคณะกรรมการประจำจังหวัด ได้ตรวจประเมินสถานประกอบกิจการฆ่าสัตว์ตามรายละเอียดข้างต้น มีความเห็น ดังนี้

ผ่านตามเกณฑ์กฎกระทรวงฯ ทั้งหมด

ไม่ผ่านตามเกณฑ์กฎกระทรวงฯ พบข้อบกพร่อง ดังนี้

.....
.....
.....
.....
.....
.....
.....
.....
.....
.....
.....
.....
.....
.....
.....
.....
.....
.....
.....
.....
.....
.....

ข้าพเจ้าได้รับทราบผลการตรวจประเมินโรงฆ่าสัตว์ของคณะกรรมการประจำจังหวัด และจะดำเนินการปรับปรุงแก้ไข ซึ่งคาดว่าจะแล้วเสร็จในวันที่..... พร้อมนี้ ขอนัดหมายคณะกรรมการประจำจังหวัดเพื่อตรวจติดตามการแก้ไขข้อบกพร่องครั้งต่อไปในวันที่.....

(ลงนาม)
(.....)

(ว/ด/ป)/...../.....

ผู้ได้รับอนุญาตประกอบกิจการฆ่าสัตว์หรือผู้แทน

สำหรับคณะกรรมการประจำจังหวัด

(ลงนาม) ประธานกรรมการ
(.....)

(ลงนาม) กรรมการ
(.....)

(ลงนาม) กรรมการ
(.....)

สรุปผลการตรวจประเมินโรงฆ่าสัตว์เพื่อต่ออายุใบอนุญาตประกอบกิจการฆ่าสัตว์

(ลงนาม) กรรมการ
(.....)

(ลงนาม) กรรมการ
(.....)

(ลงนาม) กรรมการ
(.....)

(ลงนาม) กรรมการ
(.....)

(ลงนาม) กรรมการ
(.....)

(ลงนาม) กรรมการ
(.....)

สรุปผลตรวจแก้ไขข้อบกพร่องของโรงฆ่าสัตว์เพื่อต่ออายุใบอนุญาตประกอบกิจการฆ่าสัตว์

ชื่อสถานที่ประกอบกิจการฆ่าสัตว์..... ใบอนุญาตฯ เลขที่.....

สรุปความคิดเห็นของคณะกรรมการประจำจังหวัด ได้ตรวจการแก้ไขข้อบกพร่องของสถานประกอบกิจการฆ่าสัตว์ตามรายละเอียดข้างต้น มีความเห็น ดังนี้

- ยอมรับผลการแก้ไข ทั้งหมด
 ไม่ยอมรับผลการแก้ไข พบข้อบกพร่อง ดังนี้

.....

.....

.....

.....

.....

.....

.....

.....

.....

.....

.....

.....

.....

.....

ข้าพเจ้าได้รับทราบผลตรวจการแก้ไขข้อบกพร่องของโรงฆ่าสัตว์ของคณะกรรมการประจำจังหวัดเรียบร้อยแล้ว

(ลงนาม)

(.....)

(ว/ด/ป)/...../.....

ผู้ได้รับอนุญาตประกอบกิจการฆ่าสัตว์หรือผู้แทน

สำหรับคณะกรรมการประจำจังหวัด

(ลงนาม) ประธานกรรมการ

(.....)

(ลงนาม) กรรมการ

(.....)

(ลงนาม) กรรมการ

(.....)

สรุปผลตรวจแก้ไขข้อบกพร่องของโรงฆ่าสัตว์เพื่อต่ออายุใบอนุญาตประกอบกิจการฆ่าสัตว์

(ลงนาม) กรรมการ
(.....)

(ลงนาม) กรรมการ
(.....)

(ลงนาม) กรรมการ
(.....)

(ลงนาม) กรรมการ
(.....)

(ลงนาม) กรรมการ
(.....)

(ลงนาม) กรรมการ
(.....)

แบบสรุปความเห็นคณะกรรมการพิจารณาแผนงานการประกอบกิจการฆ่าสัตว์ประจำจังหวัด
กรณีต่ออายุใบอนุญาตประกอบกิจการฆ่าสัตว์

๑. ชื่อผู้ได้รับอนุญาตประกอบกิจการฆ่าสัตว์

๒. ชื่อสถานประกอบการ

๓. สถานที่ตั้ง

๔. เลขที่ใบอนุญาต/ประเภทโรงฆ่าสัตว์/ชนิดสัตว์ที่ทำการฆ่า

๕. วันที่ตรวจสอบโรงฆ่าสัตว์และโรงพักสัตว์

ผลการตรวจสอบ.....

๖. กรณีผลการตรวจสอบโรงฆ่าสัตว์และโรงพักสัตว์ไม่ผ่านการตรวจประเมิน คณะกรรมการประจำจังหวัดได้เข้า
ตรวจสอบโรงฆ่าสัตว์และโรงพักสัตว์อีกครั้งเมื่อวันที่

ผลการตรวจสอบ.....

๗. คณะกรรมการพิจารณาแผนงานการประกอบกิจการฆ่าสัตว์ประจำจังหวัดมีความเห็น

สำหรับคณะกรรมการประจำจังหวัด

(ลงนาม) ประธานกรรมการ

(.....)

(ลงนาม) กรรมการ

(.....)

(ลงนาม) กรรมการ

(.....)

(ลงนาม) กรรมการ

(.....)

(ลงนาม) กรรมการ

(.....)

แบบสรุปความเห็นคณะกรรมการพิจารณาแผนงานการประกอบกิจการฆ่าสัตว์ประจำจังหวัด
กรณีต่ออายุใบอนุญาตประกอบกิจการฆ่าสัตว์

(ลงนาม) กรรมการ
(.....)

(ลงนาม) กรรมการ
(.....)

(ลงนาม) กรรมการ
(.....)

(ลงนาม) กรรมการ
(.....)

รายการตรวจประเมินโรงฆ่าสัตว์เพื่อขอรับใบอนุญาตประกอบกิจการฆ่าสัตว์

ข้อกำหนด	ลำดับข้อ ตามกฎ กระทรวงฯ	ผลการตรวจประเมิน			ข้อคิดเห็น/ ข้อเสนอแนะ	ผลการแก้ไข ข้อบกพร่อง วันที่
		ยอมรับ (✓)	ไม่ยอมรับ (✓)	หากไม่ยอมรับ ระบุข้อบกพร่องที่พบ		
๑. การตั้งโรงฆ่าและโรงพักสัตว์ (หมวด ๑ ข้อ ๒ ๓ และ ๔)						
๑.๑ ที่ตั้งอยู่ห่างจากบ่อพัก สถานที่ทิ้งหรือกำจัดมูลฝอย สิ่งปฏิกูล หรือสารเคมีซึ่งอาจปนเปื้อนมายังเนื้อสัตว์ได้	(๒(๓))					<input type="checkbox"/> ยอมรับ <input type="checkbox"/> ไม่ยอมรับ
๑.๒ มีพื้นที่เพียงพอสำหรับอาคารโรงฆ่าสัตว์ โรงพักสัตว์ และระบบบำบัดน้ำเสีย และสอดคล้องกับกำลังการผลิต	(๒(๒))					<input type="checkbox"/> ยอมรับ <input type="checkbox"/> ไม่ยอมรับ
๑.๓ บริเวณภายนอกอาคารโรงฆ่าสัตว์						
๑.๓.๑ มีรั้วกั้นหรือมาตรการอื่นใดในการป้องกันสัตว์อื่นและบุคคลภายนอกมิให้เข้าไปในโรงฆ่าสัตว์โดยไม่ได้รับอนุญาต	(๓(๑(ก)))					<input type="checkbox"/> ยอมรับ <input type="checkbox"/> ไม่ยอมรับ
๑.๓.๒ รอบอาคารโรงฆ่าสัตว์ต้องมีการปรับปรุงให้อยู่ในสภาพดี ไม่เป็นแหล่งที่อยู่ของสัตว์พาหะ และถนนโดยรอบต้องไม่ก่อให้เกิดฝุ่นละออง	(๓(๑(ข)))					<input type="checkbox"/> ยอมรับ <input type="checkbox"/> ไม่ยอมรับ
๑.๓.๓ มีมาตรการป้องกันการปนเปื้อนจากสัตว์มีชีวิตไปยังเนื้อสัตว์และผลิตภัณฑ์	(๓(๑(ค)))					<input type="checkbox"/> ยอมรับ <input type="checkbox"/> ไม่ยอมรับ
๑.๓.๔ มีมาตรการป้องกันสัตว์พาหะ มิให้เข้าไปในอาคารโรงฆ่าสัตว์	(๓(๑(ง)))					<input type="checkbox"/> ยอมรับ <input type="checkbox"/> ไม่ยอมรับ
๑.๔ โครงสร้างภายในอาคารโรงฆ่าสัตว์						
๑.๔.๑ พื้นต้องทำด้วยวัสดุที่มีผิวเรียบ ไม่ดูดซึมน้ำ มีความแข็งแรงทนทาน	(๓(๒(ก)))					<input type="checkbox"/> ยอมรับ <input type="checkbox"/> ไม่ยอมรับ
๑.๔.๒ พื้นมีความลาดเอียง ระบายน้ำได้สะดวก ทำความสะอาดง่าย						<input type="checkbox"/> ยอมรับ <input type="checkbox"/> ไม่ยอมรับ

ข้อกำหนด	ลำดับข้อ ตามกฎ กระทรวงฯ	ผลการตรวจประเมิน			ข้อคิดเห็น/ ข้อเสนอแนะ	ผลการแก้ไข ข้อบกพร่อง วันที่
		ยอมรับ (✓)	ไม่ยอมรับ (✓)	หากไม่ยอมรับ ระบุข้อบกพร่องที่พบ		
๑.๔.๓ รอยเชื่อมต่อของพื้นและผนังเชื่อมกันสนิท และทำมุมโค้งมน	(๓(๒(ก)))					<input type="checkbox"/> ยอมรับ <input type="checkbox"/> ไม่ยอมรับ
๑.๔.๔ ผนังด้านในต้องทำด้วยวัสดุที่มีผิวเรียบ ไม่ดูดซึมน้ำ มีความแข็งแรงทนทาน ไม่ผุกร่อนหรือเป็นสนิม ทนทานต่อสารเคมี ทำความสะอาดได้ง่าย	(๓(๒(ข)))					<input type="checkbox"/> ยอมรับ <input type="checkbox"/> ไม่ยอมรับ
๑.๔.๕ ผนังที่เชื่อมกันต้องเชื่อมสนิทและทำมุมโค้งมน						<input type="checkbox"/> ยอมรับ <input type="checkbox"/> ไม่ยอมรับ
๑.๔.๖ ประตูและวงกบประตูต้องทำด้วยวัสดุที่มีผิวเรียบ ไม่ดูดซึมน้ำ ไม่ผุกร่อนหรือเป็นสนิม ทำความสะอาดง่าย	(๓(๒(ค)))					<input type="checkbox"/> ยอมรับ <input type="checkbox"/> ไม่ยอมรับ
๑.๔.๗ ประตูที่เปิดสู่ภายนอกอาคารต้องปิดได้สนิท และสามารถป้องกันสัตว์พาหะเข้าสู่ภายในอาคารได้						<input type="checkbox"/> ยอมรับ <input type="checkbox"/> ไม่ยอมรับ
๑.๔.๘ เพดานในพื้นที่ผลิตส่วนสะอาด ซึ่งทำด้วยวัสดุที่มีผิวเรียบ ไม่ดูดซึมน้ำหรือความชื้น ไม่ผุกร่อนหรือเป็นสนิม และทำความสะอาดง่าย	(๓(๒(ง)))					<input type="checkbox"/> ยอมรับ <input type="checkbox"/> ไม่ยอมรับ
๑.๕ บริเวณภายในอาคารโรงฆ่าสัตว์						
๑.๕.๑ มีพื้นที่เพียงพอสำหรับการปฏิบัติงาน	(๓(๓(ก)))					<input type="checkbox"/> ยอมรับ <input type="checkbox"/> ไม่ยอมรับ
๑.๕.๒ มีการแบ่งพื้นที่ส่วนไม่สะอาดและส่วนสะอาดแยกออกจากกันอย่างชัดเจน (ส่วนไม่สะอาดนับจากพื้นที่ทำสลับจนถึงชุดขนหรือเอาหนึ่งออก ส่วนสะอาดนับจากเปิดฉากแล้วนำเครื่องในออกจนถึงจัดเก็บเนื้อสัตว์ ยกเว้น โถ เปิด ทาน นกกระทา ไก่วง ที่พื้นที่ส่วนไม่สะอาดนับจากพื้นที่ทำสลับจนถึงการนำเครื่องในออกแล้วล้างซากครั้งสุดท้าย โดยส่วนสะอาดนับจากพื้นที่ลดอุณหภูมิซากจนถึงจัดเก็บเนื้อสัตว์)	(๓(๓(ข)))					<input type="checkbox"/> ยอมรับ <input type="checkbox"/> ไม่ยอมรับ

ข้อกำหนด	ลำดับข้อ ตามกฎ กระทรวงฯ	ผลการตรวจประเมิน			ข้อคิดเห็น/ ข้อเสนอแนะ	ผลการแก้ไข ข้อบกพร่อง วันที่
		ยอมรับ (✓)	ไม่ยอมรับ (✓)	หากไม่ยอมรับ ระบุข้อบกพร่องที่พบ		
๑.๕.๓ มีระบบระบายน้ำที่สามารถป้องกันน้ำเสียจาก ส่วนที่ไม่สะอาดไปสู่ส่วนสะอาดได้	(๓(๓(ค)))					<input type="checkbox"/> ยอมรับ <input type="checkbox"/> ไม่ยอมรับ
๑.๕.๔ ปลายท่อระบายน้ำภายนอก ต้องสามารถป้องกันไม่ให้ สัตว์พาหะเข้าไปในอาคารโรงฆ่าสัตว์ได้						<input type="checkbox"/> ยอมรับ <input type="checkbox"/> ไม่ยอมรับ
๑.๕.๕ มีระบบระบายอากาศที่สามารถระบายกลิ่น คว้น ไอน้ำร้อน และความชื้นได้	(๓(๓(ง)))					<input type="checkbox"/> ยอมรับ <input type="checkbox"/> ไม่ยอมรับ
๑.๕.๖ ระบบแสงสว่างที่ใช้ในโรงฆ่าสัตว์ต้องมีความเข้มของแสง ซึ่งไม่ทำให้การมองเห็นของเนื้อสัตว์เปลี่ยนแปลงไป หากใช้หลอด ไฟฟ้าต้องมีฝาครอบหรือมีวิธีการอื่นใด เพื่อป้องกันเศษแก้วหาก เกิดการแตกกระเบิด	(๓(๓(จ)))					<input type="checkbox"/> ยอมรับ <input type="checkbox"/> ไม่ยอมรับ
๑.๕.๗ น้ำที่ใช้ในอาคารโรงฆ่าสัตว์ต้องสะอาด มีปริมาณ เพียงพอและแรงดันเหมาะสมกับการฉีดล้างทำความสะอาด						<input type="checkbox"/> ยอมรับ <input type="checkbox"/> ไม่ยอมรับ
๑.๕.๘ น้ำที่สัมผัสเนื้อสัตว์ ต้องมีคุณภาพไม่ต่ำกว่าเกณฑ์ คุณภาพน้ำประปาดื่มได้ที่กรมอนามัยกำหนด	(๓(๓(ฉ)))					<input type="checkbox"/> ยอมรับ <input type="checkbox"/> ไม่ยอมรับ
๑.๕.๙ การใช้น้ำแข็งต้องเป็นน้ำแข็งสะอาดที่มีคุณภาพ ตามมาตรฐานกฎหมายว่าด้วยอาหาร						<input type="checkbox"/> ยอมรับ <input type="checkbox"/> ไม่ยอมรับ
๑.๕.๑๐ ภายในโรงฆ่าสัตว์และบริเวณห้องสุขาต้องมีอ่างล้างมือ เพียงพอ และอ่างล้างมือต้องไม่เปิดหรือปิดด้วยมือ และมีสบู่เหลว หรือน้ำยาล้างมือสำหรับทำความสะอาดและมีคุณภาพตาม มาตรฐานกฎหมายว่าด้วยเครื่องสำอาง	(๓(๓(ช)))					<input type="checkbox"/> ยอมรับ <input type="checkbox"/> ไม่ยอมรับ
๑.๕.๑๑ มีพื้นที่หรืออุปกรณ์สำหรับรวบรวมหรือทำลายเนื้อสัตว์ ที่ไม่เหมาะสมสำหรับมาใช้เป็นอาหาร	(๓(๓(ซ)))					<input type="checkbox"/> ยอมรับ <input type="checkbox"/> ไม่ยอมรับ

ข้อกำหนด	ลำดับข้อ ตามกฎ กระทรวงฯ	ผลการตรวจประเมิน			ข้อคิดเห็น/ ข้อเสนอแนะ	ผลการแก้ไข ข้อบกพร่อง วันที่
		ยอมรับ (✓)	ไม่ยอมรับ (✓)	หากไม่ยอมรับ ระบุข้อบกพร่องที่พบ		
๑.๕.๑๒ มีที่เก็บสารเคมี โดยห่างจากพื้นที่ผลิตและมีป้ายระบุ ชัดเจน	(๓(๓(ณ)))					<input type="checkbox"/> ยอมรับ <input type="checkbox"/> ไม่ยอมรับ
๑.๕.๑๓ มีที่เก็บวัสดุอุปกรณ์หรือภาชนะบรรจุเนื้อสัตว์ที่สะอาด และถูกสุขลักษณะ	(๓(๓(ญ)))					<input type="checkbox"/> ยอมรับ <input type="checkbox"/> ไม่ยอมรับ
๑.๕.๑๔ มีห้องหรือบริเวณแยกสำหรับเปลี่ยนหรือสวมทับ เสื้อผ้าแยกระหว่างส่วนสะอาดและส่วนที่ไม่สะอาด	(๓(๓(ฎ)))					<input type="checkbox"/> ยอมรับ <input type="checkbox"/> ไม่ยอมรับ
๑.๕.๑๕ มีห้องสุขาที่สะอาดและเพียงพอ และประตูไม่เปิดสู่ พื้นที่ผลิตได้โดยตรง	(๓(๓(ฏ)))					<input type="checkbox"/> ยอมรับ <input type="checkbox"/> ไม่ยอมรับ
๑.๕.๑๖ มีแคร่หรือรอกยกสัตว์เพื่อป้องกันสัตว์สัมผัสพื้น กรณี แคร่สูงจากพื้นไม่น้อยกว่า ๓๐ เซนติเมตร กรณีรอกยก ส่วนปลาย ล่างสุดของซากต้องอยู่สูงจากพื้นไม่น้อยกว่า ๓๐ เซนติเมตร	(๓(๓(ฐ)))					<input type="checkbox"/> ยอมรับ <input type="checkbox"/> ไม่ยอมรับ
๑.๖ โรงพักสัตว์						
๑.๖.๑ มีพื้นที่เพียงพอสำหรับจำนวนสัตว์ที่จะเข้ามาแต่ละรอบ และพนักงานตรวจโรคสัตว์ทำการตรวจสัตว์ก่อนฆ่าได้สะดวก	(๓(๔(ก)))					<input type="checkbox"/> ยอมรับ <input type="checkbox"/> ไม่ยอมรับ
๑.๖.๒ มีพื้นที่แยกสัตว์ป่วย หรือสงสัยว่าป่วย หรือเป็นโรค หรือ มีลักษณะที่ไม่เหมาะสมกับการบริโภค	(๓(๔(ข)))					<input type="checkbox"/> ยอมรับ <input type="checkbox"/> ไม่ยอมรับ
๑.๖.๓ มีระบบระบายอากาศที่สามารถระบายกลิ่น ความชื้น หรือความร้อนได้อย่างมีประสิทธิภาพ	(๓(๔(ค)))					<input type="checkbox"/> ยอมรับ <input type="checkbox"/> ไม่ยอมรับ
๑.๖.๔ มีระบบระบายน้ำและของเสียที่ดี ไม่ก่อให้เกิดการสะสม สิ่งปฏิกูล โดยน้ำเสียและของเสียจากสัตว์ต้องลงสู่ระบบบำบัดน้ำเสีย	(๓(๔(ง)))					<input type="checkbox"/> ยอมรับ <input type="checkbox"/> ไม่ยอมรับ
๑.๖.๕ ทิศทางการระบายน้ำในโรงพักสัตว์ป่วยหรือสงสัยว่าป่วย ต้องไม่ผ่านไปยังคอกพักสัตว์ปกติหรือทางเดินสัตว์	(๓(๔(จ)))					<input type="checkbox"/> ยอมรับ <input type="checkbox"/> ไม่ยอมรับ

ข้อกำหนด	ลำดับข้อ ตามกฎ กระทรวงฯ	ผลการตรวจประเมิน			ข้อคิดเห็น/ ข้อเสนอแนะ	ผลการแก้ไข ข้อบกพร่อง วันที่
		ยอมรับ (✓)	ไม่ยอมรับ (✓)	หากไม่ยอมรับ ระบุข้อบกพร่องที่พบ		
๑.๖.๖ มีน้ำให้สัตว์กินอย่างเพียงพอ ยกเว้น เบ็ด ไก่ ห่าน นกกระทา ไก่วง	(๓(๔(จ)))					<input type="checkbox"/> ยอมรับ <input type="checkbox"/> ไม่ยอมรับ
๑.๖.๗ มีโครงสร้างแข็งแรง ทนทาน หลังคากันแดดและฝนได้	(๓(๔(ฉ)))					<input type="checkbox"/> ยอมรับ <input type="checkbox"/> ไม่ยอมรับ
๑.๖.๘ มีประตู รั้ว หรือแผงกั้นที่ทำจากวัสดุที่แข็งแรง ไม่ทำ อันตรายต่อสัตว์และป้องกันสัตว์มิให้ออกจากโรงพักสัตว์ได้	(๓(๔(ช)))					<input type="checkbox"/> ยอมรับ <input type="checkbox"/> ไม่ยอมรับ
๑.๖.๙ มีน้ำใช้สำหรับทำความสะอาดอย่างเพียงพอ	(๓(๔(ซ)))					<input type="checkbox"/> ยอมรับ <input type="checkbox"/> ไม่ยอมรับ
๑.๖.๑๐ มีแสงสว่างเพียงพอให้พนักงานตรวจโรคสัตว์ ตรวจสัตว์ก่อนฆ่าได้	(๓(๔(ณ)))					<input type="checkbox"/> ยอมรับ <input type="checkbox"/> ไม่ยอมรับ
๑.๖.๑๑ บริเวณรับสัตว์มีชีวิตมีแท่นเทียบหรือทางลาดที่พื้นผิวไม่ลื่น หรือลาดชันเกินไป หรือมีเครื่องมือในการเคลื่อนย้ายสัตว์ลงจาก พาหนะขนส่งที่เหมาะสมตามชนิดสัตว์ โดยไม่ทำให้สัตว์บาดเจ็บ หรือตื่นกลัว	(๓(๔(ฏ)))					<input type="checkbox"/> ยอมรับ <input type="checkbox"/> ไม่ยอมรับ
๑.๖.๑๒ มีทางเดินต่อจากโรงพักสัตว์เข้าพื้นที่ทำสลับและ สามารถป้องกันไม่ให้สัตว์ถอยหลังจากบริเวณทำสลับ ยกเว้น ไก่ เบ็ด ห่าน นกกระทา ไก่วง	(๓(๔(ญ)))					<input type="checkbox"/> ยอมรับ <input type="checkbox"/> ไม่ยอมรับ
๑.๗ เครื่องมือ เครื่องจักร และอุปกรณ์ที่ใช้ในโรงฆ่าสัตว์						
๑.๗.๑ เครื่องมือ เครื่องจักร อุปกรณ์ทุกชนิดต้องทำด้วยวัสดุ ที่ไม่มีส่วนผสมที่อาจเป็นอันตรายต่อผู้บริโภค ผิวเรียบ ไม่เป็นสนิม ไม่มีรอยแยกหรือรอยแตก รอยเชื่อมสนิทกัน สามารถ ล้างและทำความสะอาดฆ่าเชื้อโรคได้	(๔(๑))					<input type="checkbox"/> ยอมรับ <input type="checkbox"/> ไม่ยอมรับ

ข้อกำหนด	ลำดับข้อกำหนด ตามกฎ กระทรวงฯ	ผลการตรวจประเมิน			ข้อคิดเห็น/ ข้อเสนอแนะ	ผลการแก้ไข ข้อบกพร่อง วันที่
		ยอมรับ (✓)	ไม่ยอมรับ (✓)	หากไม่ยอมรับ ระบุข้อบกพร่องที่พบ		
๑.๗.๒ เครื่องมือ เครื่องจักร อุปกรณ์ที่สัมผัสเนื้อสัตว์ ห้ามทาหรือเคลือบด้วยสารเคมีที่เป็นอันตรายต่อผู้บริโภค	(๔(๒))					<input type="checkbox"/> ยอมรับ <input type="checkbox"/> ไม่ยอมรับ
๑.๗.๓ เครื่องมือและเครื่องจักรที่ติดตั้งประจำที่ ต้องสามารถตรวจสอบและทำความสะอาดง่าย	(๔(๓))					<input type="checkbox"/> ยอมรับ <input type="checkbox"/> ไม่ยอมรับ
๒. การฆ่าหรือการชำแหละและตัดแต่งเนื้อสัตว์ (หมวด ๒ ข้อ ๕ ๖ ๘ และ ๙)						
๒.๑ การฆ่าสัตว์ในโรงฆ่าสัตว์						
๒.๑.๑ งดให้อาหารสัตว์ และจัดให้มีการพักสัตว์ภายในระยะเวลาที่เหมาะสมก่อนการฆ่า	(๕(๑))					<input type="checkbox"/> ยอมรับ <input type="checkbox"/> ไม่ยอมรับ
๒.๑.๒ ต้องมีขั้นตอนทำให้สัตว์สลบด้วยกระแสไฟฟ้า ปืนทำสลบหรือก๊าซ ให้เหมาะสมตามชนิดสัตว์ ยกเว้นการฆ่าสัตว์ตามพิธีกรรมหรือข้อบัญญัติทางศาสนาโดยใช้กรวยหรือของบังคับสัตว์แทนการทำสลบ	(๕(๒))					<input type="checkbox"/> ยอมรับ <input type="checkbox"/> ไม่ยอมรับ
๒.๑.๓ การนำเลือดออกจากตัวสัตว์ ต้องปล่อยให้เลือดออกอย่างสมบูรณ์และสัตว์ต้องตายก่อนการลวกหรือถอนขน หากนำเลือดไปบริโภคต้องมีภาชนะสะอาดรองรับ	(๕(๓))					<input type="checkbox"/> ยอมรับ <input type="checkbox"/> ไม่ยอมรับ
๒.๑.๔ ซากสัตว์หลังการฆ่าต้องไม่สัมผัสพื้นหรือผนัง โดยปลายซากต้องอยู่สูงจากพื้นไม่น้อยกว่า ๓๐ เซนติเมตร	(๕(๔))					<input type="checkbox"/> ยอมรับ <input type="checkbox"/> ไม่ยอมรับ
๒.๑.๕ สำหรับสุกร โค กระบือ แพะ แกะ และนกกระจอกเทศ ต้องจัดให้มีห้องแยกสำหรับล้างเครื่องในสัตว์ โดยแยกเครื่องในแดงล้างในพื้นที่ส่วนสะอาด และแยกล้างเครื่องในขาวในพื้นที่ส่วนไม่สะอาด	(๕(๕))					<input type="checkbox"/> ยอมรับ <input type="checkbox"/> ไม่ยอมรับ

ข้อกำหนด	ลำดับข้อกำหนด ตามกฎ กระทรวงฯ	ผลการตรวจประเมิน			ข้อคิดเห็น/ ข้อเสนอแนะ	ผลการแก้ไข ข้อบกพร่อง วันที่
		ยอมรับ (✓)	ไม่ยอมรับ (✓)	หากไม่ยอมรับ ระบุข้อบกพร่องที่พบ		
๒.๑.๖ สำหรับไก่ เป็ด ห่าน นกกระทา ไก่วง ภูมิที่มีการผลิตเครื่องใน ต้องจัดให้มีพื้นที่แยกให้อยู่ในพื้นที่ส่วนไม่สะอาด	(๕(๕))					<input type="checkbox"/> ยอมรับ <input type="checkbox"/> ไม่ยอมรับ
๒.๑.๗ การล้างทำความสะอาดเครื่องในต้องไม่ทำให้เครื่องในสัตว์สัมผัสพื้น						<input type="checkbox"/> ยอมรับ <input type="checkbox"/> ไม่ยอมรับ
๒.๑.๘ น้ำเสียจากการล้างเครื่องในสัตว์ต้องปล่อยสู่ระบบระบายน้ำโดยตรง						<input type="checkbox"/> ยอมรับ <input type="checkbox"/> ไม่ยอมรับ
๒.๒ การฆ่าแช่และตัดแต่งเนื้อสัตว์						
๒.๒.๑ พื้นที่ฆ่าแช่และตัดแต่งต้องทำความสะอาดง่ายและพื้นที่มีเพียงพอต่อการปฏิบัติงาน ขณะตัดแต่งต้องสามารถป้องกันเนื้อสัตว์ไม่ให้สัมผัสพื้นและผนัง โดยเนื้อสัตว์ต้องอยู่สูงจากพื้นไม่น้อยกว่า ๓๐ เซนติเมตร	(๖(๑))					<input type="checkbox"/> ยอมรับ <input type="checkbox"/> ไม่ยอมรับ
๒.๒.๒ มีมาตรการป้องกันสัตว์พาหะไม่ให้เข้าไปในสถานที่ตัดแต่งเนื้อสัตว์ได้	(๖(๒))					<input type="checkbox"/> ยอมรับ <input type="checkbox"/> ไม่ยอมรับ
๒.๒.๓ แสงสว่างที่ใช้ในพื้นที่ฆ่าแช่และตัดแต่งเนื้อสัตว์ต้องมีความเข้มแสงที่เพียงพอกับการปฏิบัติงาน และไม่ทำให้การมองเห็นสีของเนื้อสัตว์เปลี่ยนไป	(๖(๓))					<input type="checkbox"/> ยอมรับ <input type="checkbox"/> ไม่ยอมรับ
๒.๒.๔ มีอ่างล้างมือที่เพียงพอ โดยอ่างล้างมือต้องไม่เปิดหรือปิดด้วยมือ	(๖(๔))					<input type="checkbox"/> ยอมรับ <input type="checkbox"/> ไม่ยอมรับ
๒.๒.๕ ท่อน้ำทิ้งของอ่างล้างมือต้องปล่อยสู่ระบบท่อระบายน้ำโดยตรง						<input type="checkbox"/> ยอมรับ <input type="checkbox"/> ไม่ยอมรับ
๒.๒.๖ อ่างล้างมือต้องจัดให้มีสบู่หรือสารเคมีในการทำความสะอาดตามกฎหมายว่าด้วยเครื่องสำอาง						<input type="checkbox"/> ยอมรับ <input type="checkbox"/> ไม่ยอมรับ

ข้อกำหนด	ลำดับข้อ ตามกฎ กระทรวงฯ	ผลการตรวจประเมิน			ข้อคิดเห็น/ ข้อเสนอแนะ	ผลการแก้ไข ข้อบกพร่อง วันที่
		ยอมรับ (✓)	ไม่ยอมรับ (✓)	หากไม่ยอมรับ ระบุข้อบกพร่องที่พบ		
๒.๒.๗ น้ำที่ใช้สัมผัสเนื้อต้องสะอาด มีปริมาณและแรงดันที่เพียงพอต่อการใช้งาน	(๖(๕))					<input type="checkbox"/> ยอมรับ <input type="checkbox"/> ไม่ยอมรับ
๒.๒.๘ น้ำที่สัมผัสเนื้อสัตว์ ต้องมีคุณภาพไม่ต่ำกว่าเกณฑ์คุณภาพน้ำประปาดื่มได้ที่กรมอนามัยกำหนด						<input type="checkbox"/> ยอมรับ <input type="checkbox"/> ไม่ยอมรับ
๒.๒.๙ การใช้น้ำแข็งต้องเป็นน้ำแข็งสะอาดที่มีคุณภาพตามมาตรฐานกฎหมายว่าด้วยอาหาร						<input type="checkbox"/> ยอมรับ <input type="checkbox"/> ไม่ยอมรับ
๒.๒.๑๐ มีด อุปกรณ์ และเครื่องมือที่ใช้ในการตัดแต่งต้องอยู่ในสภาพดี ล้างทำความสะอาดสม่ำเสมอ	(๖(๖))					<input type="checkbox"/> ยอมรับ <input type="checkbox"/> ไม่ยอมรับ
๒.๒.๑๑ ภาชนะบรรจุเนื้อสัตว์ต้องแข็งแรง รับน้ำหนักเนื้อสัตว์ที่บรรจุได้ และทำความสะอาดง่าย	(๖(๗))					<input type="checkbox"/> ยอมรับ <input type="checkbox"/> ไม่ยอมรับ
๒.๒.๑๒ ต้องมีการเก็บรักษาเนื้อสัตว์ไม่ให้สัมผัสพื้นและผนัง โดยเนื้อสัตว์ต้องอยู่สูงจากพื้นไม่น้อยกว่า ๓๐ เซนติเมตร	(๖(๘))					<input type="checkbox"/> ยอมรับ <input type="checkbox"/> ไม่ยอมรับ
๒.๓ การควบคุมสุขอนามัยส่วนบุคคล						
๒.๓.๑ ผู้ปฏิบัติงานที่ป่วยหรือสงสัยว่าป่วยด้วยโรคติดต่อตามที่กระทรวงสาธารณสุขกำหนดต้องหยุดปฏิบัติงาน และรักษาให้หายก่อน จึงกลับมาปฏิบัติงานได้	(๘(๑))					<input type="checkbox"/> ยอมรับ <input type="checkbox"/> ไม่ยอมรับ
๒.๓.๒ ผู้ปฏิบัติงานในอาคารโรงฆ่าสัตว์ต้องสวมเครื่องแต่งกายที่สะอาดเหมาะสมและมีการรักษาความสะอาดส่วนบุคคล	(๘(๒))					<input type="checkbox"/> ยอมรับ <input type="checkbox"/> ไม่ยอมรับ
๒.๓.๓ ผู้ปฏิบัติงานในอาคารโรงฆ่าสัตว์ต้องไม่ทำพฤติกรรมที่อาจให้เกิดการปนเปื้อนสู่เนื้อสัตว์	(๘(๓))					<input type="checkbox"/> ยอมรับ <input type="checkbox"/> ไม่ยอมรับ
๒.๓.๔ ผู้ปฏิบัติงานต้องมีการตรวจสอบสุขภาพอย่างน้อยปีละ ๑ ครั้ง	(๘(๔))					<input type="checkbox"/> ยอมรับ <input type="checkbox"/> ไม่ยอมรับ

ข้อกำหนด	ลำดับข้อ ตามกฎหมาย กระทรวงฯ	ผลการตรวจประเมิน			ข้อคิดเห็น/ ข้อเสนอแนะ	ผลการแก้ไข ข้อบกพร่อง วันที่
		ยอมรับ (✓)	ไม่ยอมรับ (✓)	หากไม่ยอมรับ ระบุข้อบกพร่องที่พบ		
๒.๔ ผู้รับใบอนุญาตต้องจัดให้มีคู่มือการปฏิบัติงานในทุกขั้นตอนการปฏิบัติงาน	(๙)					<input type="checkbox"/> ยอมรับ <input type="checkbox"/> ไม่ยอมรับ
๓. การดูแลรักษาความสะอาดเรียบร้อยภายในโรงฆ่าสัตว์และโรงฆ่าสัตว์ (หมวด ๓ ข้อ ๑๐)						
๓.๑ ทำความสะอาดโรงฆ่าสัตว์ โรงพักสัตว์ เครื่องมือ อุปกรณ์ ภาชนะบรรจุและเครื่องมือต่างๆ เป็นประจำทุกวัน ทั้งก่อนและหลังการฆ่า	(๑๐(๑))					<input type="checkbox"/> ยอมรับ <input type="checkbox"/> ไม่ยอมรับ
๓.๒ มีมาตรการในการป้องกันและกำจัดแมลง นก และสัตว์ที่เป็นพาหะนำโรคทั้งภายในบริเวณโดยรอบอาคารโรงฆ่าสัตว์และโรงพักสัตว์อย่างเหมาะสม	(๑๐(๒))					<input type="checkbox"/> ยอมรับ <input type="checkbox"/> ไม่ยอมรับ
๓.๓ สารเคมีที่ใช้ในการทำความสะอาดหรือการฆ่าเชื้อโรคในอาคารโรงฆ่าสัตว์หรือการใช้สารฆ่าแมลงหรือกำจัดสัตว์พาหะจะต้องเป็นชนิดที่กฎหมายอนุญาตให้ใช้ในโรงงานผลิตอาหาร และต้องระมัดระวังไม่ให้ปนเปื้อนกับเนื้อสัตว์	(๑๐(๓))					<input type="checkbox"/> ยอมรับ <input type="checkbox"/> ไม่ยอมรับ
๓.๔ มีระบบรวบรวมน้ำเสีย และบำบัดน้ำเสีย และระบบระบายน้ำจัดการมูลฝอย สิ่งปฏิกูล และของเสียที่มีประสิทธิภาพ โดยน้ำที่ผ่านการบำบัดแล้วจะต้องอยู่ในเกณฑ์มาตรฐานตามกฎหมายว่าด้วยการส่งเสริมและรักษาคุณภาพสิ่งแวดล้อมแห่งชาติ กฎหมายว่าด้วยโรงงาน และกฎหมายหรือข้อกำหนดอื่นที่เกี่ยวข้อง	(๑๐(๔))					<input type="checkbox"/> ยอมรับ <input type="checkbox"/> ไม่ยอมรับ
๓.๕ มีการบำรุงรักษา ซ่อมแซมโครงสร้างภายในและภายนอกอาคารโรงฆ่าสัตว์ โรงพักสัตว์ ระบบบำบัดน้ำเสีย และอุปกรณ์เครื่องจักรให้อยู่ในสภาพสมบูรณ์ และไม่ ก่อให้เกิดความเสี่ยงที่จะเป็นอันตรายต่อสิ่งมีชีวิตและปนเปื้อนสู่เนื้อสัตว์	(๑๐(๕))					<input type="checkbox"/> ยอมรับ <input type="checkbox"/> ไม่ยอมรับ

ข้อกำหนด	ลำดับข้อ ตามกฎ กระทรวงฯ	ผลการตรวจประเมิน			ข้อคิดเห็น/ ข้อเสนอแนะ	ผลการแก้ไข ข้อบกพร่อง วันที่
		ยอมรับ (✓)	ไม่ยอมรับ (✓)	หากไม่ยอมรับ ระบุข้อบกพร่องที่พบ		
๔. การควบคุม ป้องกันเนื้อสัตว์ที่เป็นอันตรายต่อผู้บริโภคและการระบาดของโรคติดต่อ (หมวด ๒ ข้อ ๗)						
๔.๑ จัดให้มีการตรวจสอบสัตว์โดยพนักงานตรวจโรคสัตว์ภายใน ๒๔ ชั่วโมงก่อนทำการฆ่าสัตว์ กรณีต้องพักสัตว์ไว้เกิน ๒๔ ชั่วโมง ให้ตรวจสอบสัตว์ซ้ำอีกครั้งก่อนฆ่า	(๗(๑))					<input type="checkbox"/> ยอมรับ <input type="checkbox"/> ไม่ยอมรับ
๔.๒ จัดให้มีการตรวจเนื้อสัตว์ภายหลังการฆ่าโดยพนักงานตรวจโรคสัตว์	(๗(๒))					<input type="checkbox"/> ยอมรับ <input type="checkbox"/> ไม่ยอมรับ
๔.๓ ทำลายหรือจัดให้มีวิธีการอื่นใดในการจัดการกับเนื้อสัตว์ที่ไม่เหมาะสมต่อการบริโภค เพื่อไม่ให้เนื้อสัตว์ดังกล่าวสามารถนำกลับมาบริโภคได้	(๗(๔))					<input type="checkbox"/> ยอมรับ <input type="checkbox"/> ไม่ยอมรับ

สรุปผลการตรวจประเมินโรงฆ่าสัตว์เพื่อขอรับใบอนุญาตประกอบกิจการฆ่าสัตว์

(ลงนาม) กรรมการ
(.....)

(ลงนาม) กรรมการ
(.....)

(ลงนาม) กรรมการ
(.....)

(ลงนาม) กรรมการ
(.....)

(ลงนาม) กรรมการ
(.....)

(ลงนาม) กรรมการ
(.....)

สรุปผลตรวจแก้ไขข้อบกพร่องของโรงฆ่าสัตว์เพื่อขอรับใบอนุญาตประกอบกิจการฆ่าสัตว์

(ลงนาม) กรรมการ
(.....)

(ลงนาม) กรรมการ
(.....)

(ลงนาม) กรรมการ
(.....)

(ลงนาม) กรรมการ
(.....)

(ลงนาม) กรรมการ
(.....)

(ลงนาม) กรรมการ
(.....)

ข้อกำหนด	ลำดับข้อ ตามกฎ กระทรวงฯ	ผลการตรวจประเมิน			ข้อคิดเห็น/ ข้อเสนอแนะ	ผลการแก้ไข ข้อบกพร่อง วันที่
		ยอมรับ (✓)	ไม่ยอมรับ (✓)	หากไม่ยอมรับ ระบุข้อบกพร่องที่พบ		
๑.๕.๑๒ มีที่เก็บสารเคมี โดยห่างจากพื้นที่ผลิตและมีป้ายระบุ ชัดเจน	(๓(๓(ณ)))					<input type="checkbox"/> ยอมรับ <input type="checkbox"/> ไม่ยอมรับ
๑.๕.๑๓ มีที่เก็บวัสดุอุปกรณ์หรือภาชนะบรรจุเนื้อสัตว์ที่สะอาด และถูกสุขลักษณะ	(๓(๓(ญ)))					<input type="checkbox"/> ยอมรับ <input type="checkbox"/> ไม่ยอมรับ
๑.๕.๑๔ มีห้องหรือบริเวณแยกสำหรับเปลี่ยนหรือสวมทับ เสื้อผ้าแยกระหว่างส่วนสะอาดและส่วนที่ไม่สะอาด	(๓(๓(ฎ)))					<input type="checkbox"/> ยอมรับ <input type="checkbox"/> ไม่ยอมรับ
๑.๕.๑๕ มีห้องสุขาที่สะอาดและเพียงพอ และประตูไม่เปิดสู่ พื้นที่ผลิตได้โดยตรง	(๓(๓(ฏ)))					<input type="checkbox"/> ยอมรับ <input type="checkbox"/> ไม่ยอมรับ
๑.๕.๑๖ มีแคร่หรือรอกยกสัตว์เพื่อป้องกันสัตว์สัมผัสพื้น กรณี แคร่สูงจากพื้นไม่น้อยกว่า ๓๐ เซนติเมตร กรณีรอกยก ส่วนปลาย ล่างสุดของขาต้องอยู่สูงจากพื้นไม่น้อยกว่า ๓๐ เซนติเมตร	(๓(๓(ฐ)))					<input type="checkbox"/> ยอมรับ <input type="checkbox"/> ไม่ยอมรับ
๑.๖ โรงพักสัตว์						
๑.๖.๑ มีพื้นที่เพียงพอสำหรับจำนวนสัตว์ที่จะเข้ามาแต่ละรอบ และพนักงานตรวจโรคสัตว์ทำการตรวจสัตว์ก่อนมาได้สะดวก	(๓(๔(ก)))					<input type="checkbox"/> ยอมรับ <input type="checkbox"/> ไม่ยอมรับ
๑.๖.๒ มีพื้นที่แยกสัตว์ป่วย หรือสงสัยว่าป่วย หรือเป็นโรค หรือ มีลักษณะที่ไม่เหมาะสมกับการบริโภค	(๓(๔(ข)))					<input type="checkbox"/> ยอมรับ <input type="checkbox"/> ไม่ยอมรับ
๑.๖.๓ มีระบบระบายอากาศที่สามารถระบายกลิ่น ความชื้น หรือความร้อนได้อย่างมีประสิทธิภาพ	(๓(๔(ค)))					<input type="checkbox"/> ยอมรับ <input type="checkbox"/> ไม่ยอมรับ
๑.๖.๔ มีระบบระบายน้ำและของเสียที่ดี ไม่ก่อให้เกิดการสะสม สิ่งปฏิกูล โดยน้ำเสียและของเสียจากสัตว์ต้องลงสู่ระบบบำบัดน้ำเสีย	(๓(๔(ง)))					<input type="checkbox"/> ยอมรับ <input type="checkbox"/> ไม่ยอมรับ
๑.๖.๕ ทิศทางการระบายน้ำในโรงพักสัตว์ป่วยหรือสงสัยว่าป่วย ต้องไม่ผ่านไปยังคอกพักสัตว์ปกติหรือทางเดินสัตว์	(๓(๔(จ)))					<input type="checkbox"/> ยอมรับ <input type="checkbox"/> ไม่ยอมรับ



แนวทางการตรวจประเมินโรงฆ่าสัตว์ เพื่อต่ออายุหรือขอรับใบอนุญาต ประกอบกิจการฆ่าสัตว์

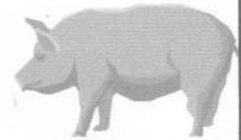
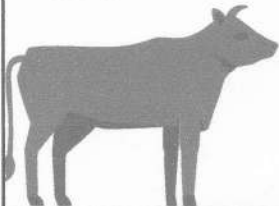

กลุ่มควบคุม โรงฆ่าสัตว์ภายในประเทศ
สำนักพัฒนาระบบและรับรองมาตรฐานสินค้าปศุสัตว์

พระราชบัญญัติ ควบคุมการฆ่าสัตว์เพื่อการจำหน่ายเนื้อสัตว์ พ.ศ. ๒๕๕๙

- พ.ร.บ. ๒๕๕๙ มาตรา ๒๑ ใบอนุญาตให้ มีอายุห้าปี นับตั้งแต่วันที่ออกใบอนุญาต
- ใบอนุญาตฯ ที่ก่อน พ.ร.บ. ๒๕๕๙ มีผลบังคับใช้ใบอนุญาตฯ จะมีอายุ ๕ ปี นับตั้งแต่ ๒๕ พฤศจิกายน ๒๕๕๙ (มาตรา ๖๗)
- พ.ร.บ. ๒๕๓๕ ไม่มีกำหนดหมดอายุใบอนุญาตฯ
- ปี ๒๕๖๕ <<< ตรวจสอบอายุใบอนุญาตประกอบกิจการฆ่าสัตว์ในพื้นที่จังหวัดปราจีนบุรี จำนวน ๓๐ แห่ง
- ปี ๒๕๖๖
- ตรวจสอบอายุใบอนุญาตประกอบกิจการฆ่าสัตว์ในพื้นที่จังหวัดปราจีนบุรี จำนวน ๑ แห่ง
- ตรวจสอบรับรองใบอนุญาตประกอบกิจการฆ่าสัตว์ในพื้นที่จังหวัดปราจีนบุรี จำนวน ๒ แห่ง

สรุปผลการตรวจต่ออายุโรงฆ่าสัตว์จังหวัดปราจีนบุรี



ผลการดำเนินการตรวจต่ออายุโรงฆ่าสัตว์ ๒๕๖๕

จำนวนโรงฆ่าสัตว์ทั้งหมด	๓๔ แห่ง
จำนวนโรงฆ่าสัตว์ยังไม่หมดอายุ	๔ แห่ง
จำนวนโรงฆ่าสัตว์ตรวจต่ออายุแล้ว ปี ๒๕๖๕	๓๐ แห่ง
ปี ๒๕๖๖	
ตรวจต่ออายุใบอนุญาตประกอบกิจการฆ่าสัตว์	๑ แห่ง
ตรวจรับรองใบอนุญาตประกอบกิจการฆ่าสัตว์	๒ แห่ง



ปัจจุบันจำนวนมีโรงฆ่าสัตว์ ๓๔ แห่ง

- จำนวนโรงฆ่าสุกร ๒๒ แห่ง
- จำนวนโรงฆ่าไก่ เป็ด ๗ แห่ง
- จำนวนโรงฆ่าโค กระบือ ๕ แห่ง



แนวทางการตรวจประเมินโรงฆ่าสัตว์เพื่อต่ออายุใบอนุญาตและขอรับ ใบอนุญาตประกอบกิจการฆ่าสัตว์

- พรบ ควบคุมการฆ่าสัตว์เพื่อการจำหน่ายเนื้อสัตว์ พ.ศ.๒๕๕๙
- มาตรา ๑๗ ในการพิจารณาคำขอใบอนุญาตตามมาตรา ๑๖ ให้มีคณะกรรมการประจำจังหวัด เพื่อพิจารณาให้ความเห็นชอบแผนงานการประกอบกิจการฆ่าสัตว์ และให้ความเห็นเกี่ยวกับคำขอรับใบอนุญาต ดังต่อไปนี้

- ผู้ว่าราชการจังหวัด (ประธานกรรมการ)
- ทรพยากรธรรมชาติและสิ่งแวดล้อมจังหวัด (กรรมการ)
- ท้องถิ่นจังหวัด (กรรมการ)
- นายแพทย์สาธารณสุขจังหวัด (กรรมการ)
- โยธาธิการและผังเมืองจังหวัด (กรรมการ)
- อุตสาหกรรมจังหวัด (กรรมการ)
- ผู้แทนองค์กรปกครองส่วนท้องถิ่นของพื้นที่ที่ระบุในคำขอใบอนุญาต (กรรมการ)
- ผู้แทนหอการค้าจังหวัด (กรรมการ)
- นายทะเบียน (กรรมการและเลขานุการ)

เอกสารแนบ สำหรับคำขอใบอนุญาตประกอบกิจการฆ่าสัตว์

- ๑. หนังสือมอบอำนาจพร้อมหลักฐานการมอบอำนาจ (กรณีไม่ได้มาติดต่อด้วยตัวเอง)
- ๒. สำเนาหนังสือรับรองนิติบุคคล และสำเนาหนังสือแต่งตั้งผู้แทนนิติบุคคล (กรณีนิติบุคคลเป็นผู้ขออนุญาต)
- ๓. สำเนาเอกสารแสดงกรรมสิทธิ์หรือสิทธิครอบครองโดยชอบด้วยกฎหมายในที่ดินที่จะใช้ในการขออนุญาตประกอบกิจการฆ่าสัตว์ หรือหนังสือได้รับความยินยอมจากผู้มีกรรมสิทธิ์หรือสิทธิครอบครองในที่ดินโดยชอบด้วยกฎหมาย
- ๔. แผนผังแสดงสถานที่ตั้งโรงฆ่าสัตว์ โรงพักสัตว์และสิ่งปลูกสร้างอื่น ตลอดจนพื้นที่รวบรวมหรือกำจัดขยะมูลฝอย สิ่งปฏิกูล พื้นที่บำบัดน้ำเสีย และพื้นที่ระบายน้ำทิ้งในกระดาดขนาด A๒ หรือ A๓
- ๕. แบบแปลนโรงฆ่าสัตว์และโรงพักสัตว์ แบบแปลนแผนผังอาคารและสิ่งปลูกสร้างภายในบริเวณโรงฆ่าสัตว์ พร้อมด้วยคำอธิบาย รายละเอียด โดยมีคำรับรองของผู้ประกอบวิชาชีพวิศวกรรมควบคุมและ/หรือบุคคลอื่น ตามที่กฎหมายกำหนด ในกระดาด A๒ หรือ A๓ ประกอบด้วย
 - ๕.๑ แบบแปลนโรงฆ่าสัตว์ที่แสดงถึงพื้นที่ส่วนสกรปรกและส่วนสะอาด และโรงพักสัตว์
 - ๕.๒ แบบแปลนแสดงการติดตั้งเครื่องมือและเครื่องจักร
 - ๕.๓ แบบแปลนแสดงระบบระบายน้ำทิ้ง
 - ๕.๔ แบบแปลนแสดงระบบการบำบัดน้ำเสีย
- ๖. รายการเครื่องจักรที่ใช้ในการประกอบกิจการ (ถ้ามี)
- ๗. แผนภูมิแสดงขั้นตอนกระบวนการผลิต
- ๘. สำเนาผลวิเคราะห์คุณภาพน้ำใช้ที่สัมผัสเนื้อสัตว์ที่เก็บจากก๊อกตามเกณฑ์คุณภาพน้ำประปาดื่มได้ที่กรมอนามัยกำหนด โดยใช้ผลไม่เกิน ๖ เดือน

การใบอนุญาต ฯ



ตรวจใบอนุญาตฯ ต้องดูอะไรบ้าง

- โครงสร้างอาคารโรงฆ่าสัตว์ โรงพักสัตว์ บ่อบำบัดน้ำเสีย เป็นไปตามกฎกระทรวงประกอบกิจการฆ่าสัตว์
- มีการบำรุงรักษาสภาพโรงฆ่าสัตว์ให้อยู่ในสภาพสมบูรณ์
- การฆ่าสัตว์ การชำแหละเนื้อสัตว์ที่ถูกต้องสุขลักษณะ
- ผลวิเคราะห์คุณภาพน้ำที่สัมผัสเนื้อสัตว์ที่เก็บจากก๊อก ตามเกณฑ์คุณภาพน้ำประปาดื่มได้ที่กรมอนามัยกำหนด โดยใช้ผลไม่เกิน ๖ เดือน

๑. โคลิฟอร์มแบคทีเรีย

๒. อี. โคลิ (Escherichia coli)

แบบตรวจประเมินโรงฆ่าสัตว์เพื่อต่ออายุใบอนุญาตประกอบกิจการฆ่าสัตว์ ตามพระราชบัญญัติควบคุมการฆ่าสัตว์เพื่อการจำหน่ายเนื้อสัตว์ พ.ศ. ๒๕๕๗

ชื่อผู้ประกอบกิจการฆ่าสัตว์		วันที่ตรวจ
ชื่อสถานที่ประกอบกิจการฆ่าสัตว์		
ใบอนุญาตประกอบกิจการฆ่าสัตว์ เลขที่		
ชนิดสัตว์ที่ทำการฆ่า ชนิดสัตว์		
คณะกรรมการประจำจังหวัดผู้ตรวจประเมิน		
ชื่อ - สกุล	ตำแหน่ง	สังกัด
ผู้รับการตรวจประเมิน		
ชื่อ - สกุล	ตำแหน่ง	

รายการตรวจประเมินโรงฆ่าสัตว์เพื่อต่ออายุใบอนุญาตประกอบกิจการฆ่าสัตว์

ส่วนที่ ๑ ข้อกำหนดตามกฎหมายกระทรวงการประกอบกิจการฆ่าสัตว์ พ.ศ. ๒๕๖๔

ข้อกำหนด	ลำดับข้อ ตามกฎหมาย กระทรวงฯ	ผลการตรวจประเมิน			ข้อคิดเห็น/ ข้อเสนอแนะ	ผลการแก้ไข ข้อบกพร่อง วันที่
		ยอมรับ (✓)	ไม่ยอมรับ (✓)	หากไม่ยอมรับ ระบุข้อบกพร่องที่พบ		
๑. การตั้งโรงฆ่าและโรงพักสัตว์ (หมวด ๑ ข้อ ๒๓ และ ๔)						
๑.๑.๑ ที่ตั้งอยู่ห่างจากบ่อพัก สถานที่ทิ้งหรือกำจัดมูลฝอย สิ่งปฏิกูล หรือสารเคมีซึ่งอาจเป็นอันตรายถึงเนื้อสัตว์ได้	(๒(๑))					<input type="checkbox"/> ยอมรับ <input type="checkbox"/> ไม่ยอมรับ
๑.๒ มีพื้นที่เพียงพอสำหรับอาคารโรงฆ่าสัตว์ โรงพักสัตว์ และระบบบำบัดน้ำเสีย และสอดคล้องกับกำลังการผลิต	(๒(๒))			เพียงพอ? : สัตว์มีชีวิต/เนื้อสัตว์/ระบบบำบัด		
๑.๓ บริเวณภายนอกอาคารโรงฆ่าสัตว์						
๑.๓.๑ มีรั้วกั้นหรือมาตรการอื่นใดในการป้องกันสัตว์อื่นและบุคคลภายนอกมิให้เข้าไปในโรงฆ่าสัตว์โดยไม่ได้รับอนุญาต	(๓(๑(ก)))			สัตว์อื่น : สุนัข แมว โค กระบือ...จากข้างนอก		<input type="checkbox"/> ยอมรับ <input type="checkbox"/> ไม่ยอมรับ
๑.๓.๒ รอบอาคารโรงฆ่าสัตว์ต้องมีการปรับปรุงให้อยู่ในสภาพดี ไม่เป็นแหล่งที่อยู่ของสัตว์พาหะ และถนนโดยรอบต้องไม่ก่อให้เกิดฝุ่นละออง	(๓(๒(ข)))			ไม่เป็นที่อยู่ของสัตว์พาหะ : ไมร่า โล่ง ถนนไม่มีฝุ่น ไม่มีต้นไม้ใกล้อาคารผลิต		
๑.๓.๓ มีมาตรการป้องกันการปนเปื้อนจากสัตว์มีชีวิตไปยังเนื้อสัตว์และผลิตภัณฑ์	(๓(๒(ค)))			มาตรการกั้นปนเปื้อน : แยกพื้นที่สัตว์มีชีวิต-พื้นที่ส่งสินค้า		
๑.๓.๔ มีมาตรการป้องกันสัตว์พาหะ มิให้เข้าไปในอาคารโรงฆ่าสัตว์	(๓(๒(ง)))			กั้นสัตว์พาหะ : กั้นแมลง หนู นก จิ้งจก ยุง...		
๑.๔ โครงสร้างภายในอาคารโรงฆ่าสัตว์				ของส่วนสะอาด ไม่สะอาด โดยรอบตัวอาคาร		
๑.๔.๑ พื้นต้องทำด้วยวัสดุที่มีผิวเรียบ ไม่ดูดซึมน้ำ มีความแข็งแรง ทนทาน	(๓(๒(ก)))					<input type="checkbox"/> ยอมรับ <input type="checkbox"/> ไม่ยอมรับ
๑.๔.๒ พื้นมีความลาดเอียง ระบายน้ำได้สะดวก ทำความสะอาดง่าย						<input type="checkbox"/> ยอมรับ <input type="checkbox"/> ไม่ยอมรับ

บริเวณภายนอกโรงฆ่าสัตว์



พื้น	๑.๔ วิศวกรรมภายในอาคารโรงงานสัตว์				
	๑.๔.๑ พื้นต้องทำด้วยวัสดุที่มีผิวเรียบ ไม่ดูดซึมน้ำ มีความแข็งแรงทนทาน	(๑(๒(ก)))	พื้นมีผิวเรียบ ไม่ดูดซึมน้ำ ทนต่อการกัดกร่อน ลาดเอียงไม่มีน้ำขัง	<input type="checkbox"/> ยอมรับ	ยอมรับ
	๑.๔.๒ พื้นมีความลาดเอียง ระบายน้ำได้สะดวก ทำความสะอาดง่าย		พื้นปูน? พื้นกระเบื้อง?	<input type="checkbox"/> ยอมรับ	ยอมรับ
ผนัง	๑.๔.๓ รอยเชื่อมต่อของพื้นและผนังเชื่อมกันสนิท และทำมุมโค้งมน	(๑(๒(ก)))	รอยเชื่อมพื้น-ผนัง โค้งมน ทำสะอาดครบสกปรกที่สะสมง่าย	<input type="checkbox"/> ยอมรับ	ไม่รับ
	๑.๔.๔ ผนังด้านในต้องทำด้วยวัสดุที่มีผิวเรียบ ไม่ดูดซึมน้ำ มีความแข็งแรงทนทาน ไม่ถูกร่อนหรือเป็นสนิม ทนทานต่อการเคมี ทำความสะอาดได้ง่าย	(๑(๒(ข)))	ผนังผิวเรียบ ไม่ดูดซึมน้ำ ทนต่อการกัดกร่อน	<input type="checkbox"/> ยอมรับ	<input type="checkbox"/> ไม่ยอมรับ
	๑.๔.๕ ผนังที่เชื่อมกับต้องเชื่อมสนิทและทำมุมโค้งมน		ผนังปูน? ผนังกระเบื้อง?	<input type="checkbox"/> ยอมรับ	<input type="checkbox"/> ไม่ยอมรับ
ประตู	๑.๔.๖ ประตูและวงกบประตูต้องทำด้วยวัสดุที่มีผิวเรียบ ไม่ดูดซึมน้ำ ไม่ถูกร่อนหรือเป็นสนิม ทำความสะอาดง่าย	(๑(๒(ค)))	ประตูมีผิวเรียบ ไม่ดูดซึมน้ำ ไม่เป็นสนิม ประตูไม้?		
	๑.๔.๗ ประตูที่เปิดสู่ภายนอกอาคารต้องปิดได้สนิท และสามารถป้องกันสัตว์พาหะเข้าสู่ภายในอาคารได้		ต้องปิดสนิท ป้องกันฝุ่นและสัตว์พาหะเข้าอาคาร	<input type="checkbox"/> ยอมรับ	<input type="checkbox"/> ไม่ยอมรับ
เพดาน	๑.๔.๘ เพดานในพื้นทีผลิตส่วนสะอาด ซึ่งทำด้วยวัสดุที่มีผิวเรียบ ไม่ดูดซึมน้ำหรือความชื้น ไม่ถูกร่อนหรือเป็นสนิม และทำความสะอาดง่าย	(๑(๒(ง)))	ผิวเรียบ ไม่ดูดซึมน้ำ ความชื้น มักมีคราบเชื้อรา	<input type="checkbox"/> ยอมรับ	
			พื้นที่ส่วนสะอาดต้องมีเพดาน และพื้นที่ส่วนไม่สะอาดไม่มีเพดานก็ได้ แต่ต้องป้องกันแมลง สัตว์พาหะได้		



๑.๕๖ บริเวณภายในอาคารโรงฆ่าสัตว์						
๑.๕๑ มีพื้นที่เพียงพอสำหรับการปฏิบัติงาน	(๓๓(ก))					<input type="checkbox"/> ขอมรับ <input type="checkbox"/> ไม่ขอมรับ
๑.๕๒ มีการแบ่งพื้นที่ส่วนไม่สะอาดและส่วนสะอาดแยกออกจากกันอย่างชัดเจน (ส่วนไม่สะอาดนับจากพื้นที่ทำสรงจนถึงจุดชนหรือเลาหน้าออก ส่วนสะอาดนับจากเบ็ดเตล็ดหน้าเครื่องในออกจนถึงจุดเก็บเนื้อสัตว์ ขยะมัน ไข่ เบ็ด ฟัน นกกระทา ไก่วง ที่พื้นที่ส่วนไม่สะอาดนับจากพื้นที่ทำสรงจนถึงการนำเครื่องในออกแล้วล้างซากครั้งสุดท้าย โดยส่วนสะอาดนับจากพื้นที่จุดดูแลขนซากจนถึงจุดเก็บเนื้อสัตว์)	(๓๓(ข))					<input type="checkbox"/> ขอมรับ <input type="checkbox"/> ไม่ขอมรับ

Concept การแยกพื้นที่ส่วนสะอาดและส่วนไม่สะอาดออกจากกัน
อย่างชัดเจน



การแบ่งส่วน
ในโรงฆ่าสุกร โค กระบือ แพะ แกะ
นกกระทาจอกเทศ

ส่วนไม่สะอาด



ทำสรง
แทงคอ



ปล่อยเลือดออก
ลวก ขูดขน/ถลกหนัง
ดึ่งกับ แยกหัว



ส่วนสะอาด



- เปิดห้อง
- เอาเครื่องในออก
- แยกเครื่องในขาว
- แยกเครื่องในแดง
- ผ่าซีก
- ล้างซาก
- ลอดอุณหภูมิมิซาก (ถ้ามี)
- ตัดแต่ง (ถ้ามี)
- บรรจุ จัดเก็บ



การแบ่งส่วนในโรงฆ่า
ไก่ เป็ด หน่าน นกกระทา ไก่วง

ส่วนไม่สะอาด



- ทำสลบ
- เชือดคอ
- ลวก ถอนขน
- เปิดท้อง
- เอาเครื่องในออก
- ล้างซาก

(กรณีไก่กลม : สลบ-เชือด-ถอนขน-ล้างซาก)

ส่วนสะอาด



- สดุดหมูมิซซาก (ถ้ามี)
- ตัดแต่ง (ถ้ามี)
- บรรจุ จัดเก็บ

(กรณีไก่กลม : สดุดหมูมิซซาก(ถ้ามี) - บรรจุ จัดเก็บ)



ระบบ
ระบายน้ำ

ข้อกำหนด	ลำดับข้อ ตามกฎ กระทรวงฯ	ผลการตรวจประเมิน			ข้อคิดเห็น/ ข้อเสนอแนะ	ผลการแก้ไข ข้อบกพร่อง วันที่
		ยอมรับ (✓)	ไม่ยอมรับ (✓)	หากไม่ยอมรับ ระบุข้อบกพร่องที่พบ		
๑.๕.๓ มีระบบระบายน้ำที่สามารถป้องกันน้ำเสียจาก ส่วนที่ไม่สะอาดไปสู่ส่วนสะอาดได้	(๓(๓๓))			น้ำในรางระบวย และน้ำบนพื้นห้อง ต้องไม่ไหล ย้อนจากส่วนไม่สะอาดไปยังส่วนสะอาด	<input type="checkbox"/> ยอมรับ <input type="checkbox"/> ไม่ยอมรับ <input type="checkbox"/> ยอมรับ <input type="checkbox"/> ไม่ยอมรับ	
๑.๕.๔ ปลายท่อระบายน้ำภายนอก ต้องสามารถป้องกันไม่ให้ สัตว์พาหะเข้าไปในอาคารโรงฆ่าสัตว์ได้	(๓(๓๔))				<input type="checkbox"/> ยอมรับ <input type="checkbox"/> ไม่ยอมรับ	
๑.๕.๕ มีระบบระบายอากาศที่สามารถระบายกลิ่น ครัน ไอน้ำร้อน และความชื้นได้	(๓(๓๕))				<input type="checkbox"/> ยอมรับ <input type="checkbox"/> ไม่ยอมรับ	
๑.๕.๖ ระบบแสงสว่างที่ใช้ในโรงฆ่าสัตว์ต้องมีความเข้มของแสง ซึ่งไม่ทำให้การมองเห็นของเนื้อสัตว์เปลี่ยนแปลงไป หากใช้หลอด ไฟที่ต่อมีฝาครอบหรือมีวิธีการอื่นใด เพื่อป้องกันเศษแก้วหาก เกิดการแตกระเบิด	(๓(๓๖))			ดูว่าความเข้มแสงไม่ได้รับเป็นหน่วยเฉพาะ ให้เป็นแสง daylight ที่สว่างเพียงพอ		
๑.๕.๗ น้ำที่ใช้ในอาคารโรงฆ่าสัตว์ต้องสะอาด มีปริมาณ เพียงพอและแรงดันเหมาะสมกับการฉีดล้างทำความสะอาด	(๓(๓๖))			น้ำใช้ที่เก็บจากปลายท่อกักในพื้นที่ผลิตส่งตรวจวิเคราะห์ หากมีการใช้น้ำแข็งที่รับซื้อมา ต้องซื้อจากโรงน้ำแข็งที่มีการรับรอง GMP ของสธ. ยกเว้น ผลิตน้ำแข็งใช้เอง ต้องมีผลตรวจน้ำแข็งแยก		
๑.๕.๘ น้ำที่สัมผัสเนื้อสัตว์ ต้องมีคุณภาพไม่ต่ำกว่าเกณฑ์ คุณภาพน้ำประปาที่ได้ที่กรมอนามัยกำหนด						
๑.๕.๙ การใช้น้ำแข็งต้องเป็นน้ำแข็งสะอาดที่มีคุณภาพ ตามมาตรฐานกฎหมายว่าด้วยอาหาร						
๑.๕.๑๐ ภายในโรงฆ่าสัตว์และบริเวณที่อยู่อาศัยต้องมีอ่างล้างมือ เพียงพอ และอ่างล้างมือต้องไม่เปิดหรือปิดด้วยมือ และมีสุขาภิบาล หรือน้ำยาล้างมือสำหรับทำความสะอาดและมีความปลอดภัยตาม มาตรฐานกฎหมายว่าด้วยเครื่องสำอาง	(๓(๓๗))				<input type="checkbox"/> ยอมรับ	
๑.๕.๑๑ มีพื้นที่หรืออุปกรณ์สำหรับรวบรวมหรือทำลายเนื้อสัตว์ ที่ไม่เหมาะสมสำหรับนำไปเป็นอาหาร	(๓(๓๘))			จุดล้างมือบริเวณทางเข้า-ออกพนักงาน บริเวณทางออกห้องน้ำ และในพื้นที่ปฏิบัติงาน		
				มีถัง หรือพื้นที่รวบรวมเนื้อสัตว์ที่ไม่เหมาะสมกับการบริโภค		

น้ำ น้ำแข็ง

ข้อกำหนด	ลำดับข้อกำหนด กระทรวงฯ	ผลการตรวจประเมิน			ข้อคิดเห็น/ ข้อเสนอแนะ	ผลการแก้ไข ข้อบกพร่อง วันที่
		ยอมรับ (✓)	ไม่ยอมรับ (✓)	หากไม่ยอมรับ ระบุข้อบกพร่องที่พบ		
๑.๕.๑๒ มีที่เก็บสารเคมี โดยห่างจากพื้นที่ผลิตและมีป้ายระบุชัดเจน	(๑๙(๑๖))			ไม่ให้สารเคมีปนเปื้อนไปยังเนื้อสัตว์ในกระบวนการผลิต		
๑.๕.๑๓ มีที่เก็บวัสดุอุปกรณ์หรือภาชนะบรรจุเนื้อสัตว์ที่สะอาดและถูกสุขลักษณะ	(๑๙(๑๗))			มีที่เก็บมีด ตะขอ ตะกร้า ถาด ถุง... ที่สะอาดเหมาะสม		
๑.๕.๑๔ มีห้องหรือบริเวณแยกสำหรับเปลี่ยนหรือสวมทับเสื้อผ้าแยกระหว่างส่วนสะอาดและส่วนที่ไม่สะอาด	(๑๙(๑๘))			มีห้องหรือพื้นที่แต่งตัวของพนักงานแยกกัน ระหว่างพื้นที่ทั้ง ๒ ส่วน และมีชุดที่ใช้ในอาคารผลิตแยกจากชุดที่แต่งมาจากบ้าน หรือสวมทับ		
๑.๕.๑๕ มีห้องสุขาที่สะอาดและเพียงพอ และประตูไม่เปิดสู่พื้นที่ผลิตโดยเด็ดขาด	(๑๙(๑๙))			จำนวนห้องน้ำที่เพียงพอ ~๑๐ คน/๑ ห้อง	<input type="checkbox"/> ไม่ยอมรับ	
๑.๕.๑๖ มีเครื่องหรือยกสัตว์เพื่อป้องกันสัตว์ล้มตึงพื้น กรณีแคร์สูงจากพื้นไม่น้อยกว่า ๓๐ เซนติเมตร กรณีรถยก ส่วนปลายล่างสุดของขาต้องอยู่สูงจากพื้นไม่น้อยกว่า ๓๐ เซนติเมตร	(๑๙(๒๐))			ผู้ปฏิบัติงานไม่ยืนบนแคร์ระดับเดียวกับสัตว์หรือเนื้อสัตว์ (อย่ากำหนดความสูง ๖๐ cm)		
๑.๖ โรงพักสัตว์						
๑.๖.๑ มีพื้นที่เพียงพอสำหรับจำนวนสัตว์ที่จะเข้าข้ามแต่ละรอบ	(๑๙(๒))				<input type="checkbox"/> ยอมรับ	

๑.๖ โรงพักสัตว์		ไม่มีโรงพักสัตว์? ผู้หรือให้สัตว์พักรอไต่ต้นไม้?				
๑.๖.๑ มีพื้นที่เพียงพอสำหรับจำนวนสัตว์ที่จะเข้าข้ามแต่ละรอบ และพนักงานตรวจโรคสัตว์ทำการตรวจสัตว์ก่อนฆ่าได้สะดวก	(๑๙(๒))					<input type="checkbox"/> ยอมรับ
๑.๖.๒ มีพื้นที่แยกสัตว์ป่วย หรือสงสัยว่าป่วย หรือเป็นโรค หรือมีลักษณะที่ไม่เหมาะสมกับการบริโภค	(๑๙(๒))					<input type="checkbox"/> ไม่ยอมรับ
๑.๖.๓ มีระบบระบายอากาศที่สามารถระบายกลิ่น ความชื้น หรือความร้อนได้อย่างมีประสิทธิภาพ	(๑๙(๓))					<input type="checkbox"/> ยอมรับ <input type="checkbox"/> ไม่ยอมรับ
๑.๖.๔ มีระบบระบายน้ำและของเสียที่ดี ไม่ก่อให้เกิดการสะสมสิ่งปฏิกูล โดยน้ำเสียและของเสียจากสัตว์ต้องส่งสู่รางกักน้ำเสีย	(๑๙(๔))					<input type="checkbox"/> ยอมรับ <input type="checkbox"/> ไม่ยอมรับ
๑.๖.๕ ที่ศักษาการระบายน้ำในโรงพักสัตว์ป่วยหรือสงสัยว่าป่วย ต้องไม่ผ่านไปยังคอกพักสัตว์ปกติหรือทางเดินสัตว์	(๑๙(๕))					<input type="checkbox"/> ยอมรับ <input type="checkbox"/> ไม่ยอมรับ







ข้อกำหนด	ลำดับข้อความกฎกระทรวง	ผลการตรวจประเมิน			ข้อคิดเห็น/ข้อเสนอแนะ	ผลการแก้ไขข้อบกพร่องวันที่
		ยอมรับ (✓)	ไม่ยอมรับ (✓)	หากไม่ยอมรับระบุข้อบกพร่องที่พบ		
๑.๖.๖ มีบันไดให้สัตว์กินอย่างเพียงพอ ยกเว้น เบ็ด ไก่ ห่าน นกกระทา ไก่วง	(๓๔(๑))					<input type="checkbox"/> ยอมรับ <input type="checkbox"/> ไม่ยอมรับ
๑.๖.๗ มีโครงสร้างแข็งแรง ทนทาน หลังคากันแดดและฝนได้	(๓๔(๑))					<input type="checkbox"/> ยอมรับ <input type="checkbox"/> ไม่ยอมรับ
๑.๖.๘ มีประตู รั้ว หรือแผงกั้นที่ทำจากวัสดุที่แข็งแรง ไม่ทำอันตรายต่อสัตว์และป้องกันสัตว์มีให้ออกจากโรงพักสัตว์ได้	(๓๔(๒))					<input type="checkbox"/> ยอมรับ <input type="checkbox"/> ไม่ยอมรับ
๑.๖.๙ มีบันไดสำหรับทำความสะอาดอย่างเพียงพอ	(๓๔(๒))					<input type="checkbox"/> ยอมรับ <input type="checkbox"/> ไม่ยอมรับ
๑.๖.๑๐ มีแผนผังเพียงพอให้พนักงานตรวจโรคสัตว์ตรวจสัตว์ก่อนฆ่าได้	(๓๔(๓))					<input type="checkbox"/> ยอมรับ <input type="checkbox"/> ไม่ยอมรับ
๑.๖.๑๑ บริเวณสัตว์มีชีวิตมีสิ่งกีดขวางที่พื้นผิวไม่ลื่นหรือลื่นเกินไป หรือมีเครื่องมือในการเคลื่อนย้ายสัตว์ออกจากพาหนะขนส่งที่เหมาะสมตามชนิดสัตว์ โดยไม่ทำให้สัตว์บาดเจ็บหรือตื่นกลัว	(๓๔(๓))			ลาดชันเกินไป : แนะนำทางลาดที่เหมาะสมทำมุมไม่เกิน ๒๐ องศา		
๑.๖.๑๒ มีทางเดินต่อจากโรงพักสัตว์เข้าพื้นที่ทำสอบและสามารถป้องกันไม่ให้สัตว์ร่อนหลังจากบริเวณทำสอบ ยกเว้น ไก่ เบ็ด ห่าน นกกระทา ไก่วง	(๓๔(๓))					<input type="checkbox"/> ยอมรับ <input type="checkbox"/> ไม่ยอมรับ

๑.๗ เครื่องมือ เครื่องจักร และอุปกรณ์ที่ใช้ในโรงฆ่าสัตว์	(๔๑)					<input type="checkbox"/> ยอมรับ <input type="checkbox"/> ไม่ยอมรับ
๑.๗.๑ เครื่องมือ เครื่องจักร อุปกรณ์ทุกชนิดต้องทำด้วยวัสดุที่ไม่มีส่วนผสมที่อาจเป็นอันตรายต่อผู้บริโภค มีน้ำหนักเบา ไม่มีรอยแตกหรือรอยแตก ร่องเชื่อมสนิทกัน สามารถล้างทำความสะอาดฆ่าเชื้อโรคได้	(๔๑)					

ข้อกำหนด	ลำดับข้อความกฎกระทรวง	ผลการตรวจประเมิน			ข้อคิดเห็น/ข้อเสนอแนะ	ผลการแก้ไขข้อบกพร่องวันที่
		ยอมรับ (✓)	ไม่ยอมรับ (✓)	หากไม่ยอมรับระบุข้อบกพร่องที่พบ		
๑.๗.๒ เครื่องมือ เครื่องจักร อุปกรณ์ที่สัมผัสเนื้อสัตว์ หีบเข่า หรือเคลื่อนย้ายสารเคมีที่เป็นอันตรายต่อผู้บริโภค	(๔๒)			จาระบี ตามข้อบ่งชี้ของผู้ผลิต ระบุเป็นฟุตเกรด		
๑.๗.๓ เครื่องมือและเครื่องจักรที่ติดตั้งประจำที่ซึ่งสามารถตรวจสอบและทำความสะอาดง่าย	(๔๓)					<input type="checkbox"/> ยอมรับ <input type="checkbox"/> ไม่ยอมรับ

ข้อกำหนด	ลำดับข้อ ตามกฎ กระทรวงฯ	ผลการตรวจประเมิน			ข้อคิดเห็น/ ข้อเสนอแนะ	ผลการแก้ไข ข้อบกพร่อง วันที่ _____
		ยอมรับ (✓)	ไม่ยอมรับ (✓)	หากไม่ยอมรับ ระบุข้อบกพร่องที่พบ		
๒. การฆ่าหรือการชำแหละและตัดแต่งเนื้อสัตว์ (หมวด ๒ ข้อ ๕ ๖ ๘ และ ๙)						
๒.๑ การฆ่าสัตว์ในโรงฆ่าสัตว์						
๒.๑.๑ งดให้อาหารสัตว์ และจัดให้มีการพักสัตว์ภายใน ระยะเวลาที่เหมาะสมก่อนการฆ่า	(๕(๑))			สัตว์ที่จะถูกฆ่าจำเป็นต้องงดให้อาหารในมือสุดท้ายก่อนที่จะเดินทางมายังโรงฆ่า เพื่อไม่ให้มีอาหารในกระเพาะมากจนเกินไป และได้พักที่โรงพักสัตว์ก่อนเข้าฆ่า		
๒.๑.๒ ต้องมีขั้นตอนทำให้สัตว์สลบด้วยกระแสไฟฟ้า ปืนทำสลบ หรือก๊าซ ให้ถึงขณะสนดษชนิดสัตว์ ยกเว้นการฆ่าสัตว์ด้วยพิธีกรรม หรือข้อบัญญัติทางศาสนาโดยใช้กรวยหรือของบังคับสัตว์แทน การทำสลบ	(๕(๒))			ตามหลักมนุษยธรรมจะต้องมีการทำสลบสัตว์ก่อนฆ่า การใช้วัตถุแข็ง เช่น ขวาน กระบอง จอบ ทูบพิ้วสัตว์ ไม่ถือเป็นการทำสลบ		
๒.๑.๓ การนำเลือดออกจากตัวสัตว์ ต้องปล่อยให้เลือดออก อย่างสมบูรณ์และสัตว์ต้องตายก่อนการสวกหรือถอนขน หากนำเลือด ไปบริโภคต้องมีภาชนะสะอาดรองรับ	(๕(๓))			สุกรควรใช้เวลาไม่น้อยกว่า ๔ นาที โค-กระบือประมาณ ๕-๖ นาที และสัตว์ปีกไม่น้อยกว่า ๒ นาที	<input type="checkbox"/> ยอมรับ <input type="checkbox"/> ไม่ยอมรับ	
๒.๑.๔ ซากสัตว์หลังการฆ่าต้องไม่สัมผัสพื้นหรือผนัง โดยปลายซากต้องอยู่สูงจากพื้นไม่น้อยกว่า ๓๐ เซนติเมตร	(๕(๔))			ไม่ให้สัตว์ทรงงานและได้คุณภาพซากที่ดี	<input type="checkbox"/> ยอมรับ <input type="checkbox"/> ไม่ยอมรับ	
๒.๑.๕ สำหรับสุกร โค กระบือ แพะ แกะ และนกกระจอกเทศ ต้องจัดให้มีห้องแยกสำหรับล้างเครื่องในสัตว์ โดยแยกเครื่องใน แดงล้างในพื้นที่ส่วนสะอาด และแยกล้างเครื่องในขาวในพื้นที่ ส่วนไม่สะอาด	(๕(๕))			การล้างหรือรวบรวมเครื่องใน ต้องมีห้องแยก เครื่องในขาวในพื้นที่ส่วนไม่สะอาด เครื่องในแดงในพื้นที่ส่วนสะอาด	<input type="checkbox"/> ยอมรับ <input type="checkbox"/> ไม่ยอมรับ	

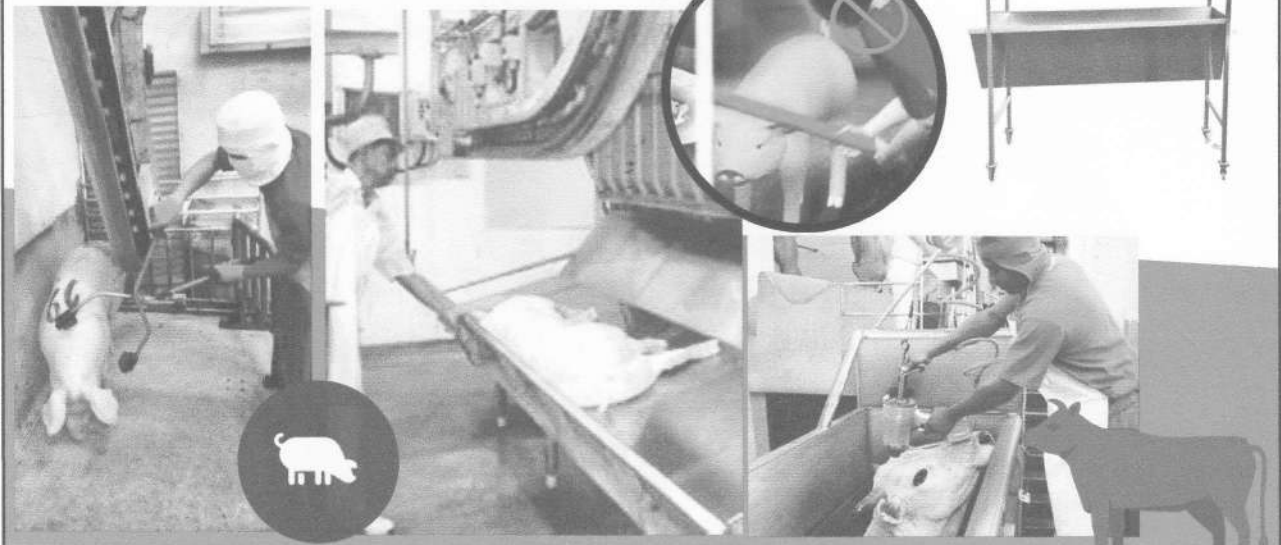
ต้องมีการทำสลบ





มีการนำ เลือด ออกอย่างสมบูรณ์



สุกรควรใช้เวลาไม่น้อยกว่า ๔ นาที โค-กระบือประมาณ ๕-๖ นาที และสัตว์ปีกไม่น้อยกว่า ๒ นาที



ป้องกันไม่ให้

เนื้อสัตว์ปนเปื้อน
พื้นผิวสกปรก



การถลกหนัง ต้องไม่ให้
มีการปนเปื้อนจากหนังสู่เนื้อ



ข้อกำหนด	ลำดับข้อกำหนด กระทรวง	ผลการตรวจประเมิน			ข้อคิดเห็น/ ข้อเสนอแนะ	ผลการแก้ไข ข้อบกพร่อง วันที่
		ยอมรับ (✓)	ไม่ยอมรับ (✓)	หากไม่ยอมรับ ระบุข้อบกพร่องที่พบ		
๒.๑.๖ สำหรับโก เบ็ด ห่าน นกกระทา ไก่วง: กรณีที่มีการผลิตเครื่องใน ต้องจัดให้มีพื้นที่แยกที่ถูกต้องในส่วนไม่สะอาด	(๕๕)			พวงเครื่องในสัตว์ปีก กิจกรรมการล้างหรือรวบรวมให้อยู่ในพื้นที่ส่วนไม่สะอาด		<input type="checkbox"/> ยอมรับ
๒.๑.๗ การล้างทำความสะอาดเครื่องในต้องไม่ทำให้เครื่องในสัตว์สัมผัสพื้น						<input type="checkbox"/> ยอมรับ <input type="checkbox"/> ไม่ยอมรับ
๒.๑.๘ น้ำเสียจากล้างเครื่องในสัตว์ต้องปล่อยสู่ระบบระบายน้ำโดยสุญญ				น้ำล้างเครื่องในต้องไม่ไหลนองพื้น		<input type="checkbox"/> ยอมรับ <input type="checkbox"/> ไม่ยอมรับ
๒.๑.๙ การฆ่าเนื้อสัตว์และตัดแต่งเนื้อสัตว์	ไม่มี			โทกม หนูซึก โคซึก ถือว่าไม่ตัดแต่ง แต่หากมีการแบ่งแยกชิ้นส่วน หั่นสไลด์ ถือว่าตัดแต่ง		
๒.๒.๑ พื้นที่ฆ่าเนื้อสัตว์และตัดแต่งเนื้อสัตว์ต้องสะอาดและพื้นที่มีเชื้อโรคต่อการปฏิบัติงาน ขณะตัดแต่งต้องสามารถป้องกันเนื้อสัตว์ไม่ให้สัมผัสพื้นและคนรับ โดยเนื้อสัตว์ต้องอยู่สูงจากพื้นไม่น้อยกว่า ๓๐ เซนติเมตร	(๖๑)					<input type="checkbox"/> ยอมรับ
๒.๒.๒ มีมาตรการป้องกันสัตว์พาหะไม่ให้เข้าไปในสถานที่ตัดแต่งเนื้อสัตว์ได้	(๖๒)			มี pest control กันแมลง ยุง หนู มด แมงมุม...		<input type="checkbox"/> ยอมรับ <input type="checkbox"/> ไม่ยอมรับ
๒.๒.๓ แสงสว่างที่ใช้ในพื้นที่ฆ่าเนื้อสัตว์และตัดแต่งเนื้อสัตว์ต้องมีความเข้มแสงที่เพียงพอต่อการปฏิบัติงาน และไม่ทำให้การมองเห็นสีของเนื้อสัตว์เปลี่ยนแปลง	(๖๓)					<input type="checkbox"/> ยอมรับ <input type="checkbox"/> ไม่ยอมรับ
๒.๒.๔ มีอ่างล้างมือที่เพียงพอ โดยอ่างล้างมือต้องไม่เปิดหรือปิดด้วยมือ	(๖๔)					<input type="checkbox"/> ยอมรับ <input type="checkbox"/> ไม่ยอมรับ
๒.๒.๕ ท่อน้ำทิ้งของอ่างล้างมือต้องต่อลงสู่ระบบท่อระบายน้ำโดยตรง						<input type="checkbox"/> ยอมรับ <input type="checkbox"/> ไม่ยอมรับ
๒.๒.๖ อ่างล้างมือต้องจัดให้มีสบู่หรือสารเคมีในการทำความสะอาดตามกฎหมายว่าด้วยเครื่องสำอาง						<input type="checkbox"/> ยอมรับ <input type="checkbox"/> ไม่ยอมรับ

ข้อกำหนด	ลำดับข้อกำหนด กระทรวง	ผลการตรวจประเมิน			ข้อคิดเห็น/ ข้อเสนอแนะ	ผลการแก้ไข ข้อบกพร่อง วันที่
		ยอมรับ (✓)	ไม่ยอมรับ (✓)	หากไม่ยอมรับ ระบุข้อบกพร่องที่พบ		
๒.๒.๗ น้ำที่ใช้สัมผัสเนื้อสัตว์ต้องสะอาด มีปริมาณและแรงดันที่เพียงพอต่อการใช้งาน	(๖๕)			น้ำใช้ที่เก็บจากปลายก๊อกในพื้นที่ผลิตสัตว์ตรวจวิเคราะห์		
๒.๒.๘ น้ำที่สัมผัสเนื้อสัตว์ ต้องมีคุณภาพไม่ต่ำกว่าเกณฑ์คุณภาพน้ำประปาดื่มได้ที่กรมอนามัยกำหนด				หากมีการใช้น้ำแข็งที่รับซื้อมา ต้องซื้อจากโรงงานน้ำแข็งที่มีการรับรอง GMP ของสส. ยกเว้น ผลิตน้ำแข็งใช้เอง ต้องมีผลตรวจน้ำแข็งแยก		
๒.๒.๙ การใช้มีดซึ่งต้องเป็นใบมีดสะอาดที่มีคุณภาพ ตามมาตรฐานกฎหมายว่าด้วยอาหาร	(๖๖)					<input type="checkbox"/> ยอมรับ
๒.๒.๑๐ มีด อุปกรณ์ และเครื่องมือที่ใช้ในการตัดแต่งต้องอยู่ในสภาพดี ถ้าวางทำความสะอาดมาเสมอ	(๖๗)			Personal Hygiene		
๒.๒.๑๑ ภาชนะบรรจุเนื้อสัตว์ต้องแข็งแรง รับน้ำหนักเนื้อสัตว์ที่บรรจุได้ และทำความสะอาดง่าย	(๖๘)			กฎกระทรวงฉบับที่๓ (พ.ศ.๒๕๒๒) พ.ร.บ. อาหาร ได้แก่ โรคเรื้อรัง วัณโรคระยะอันตราย โรคติดเชื้อเสียด โรคพิษสุราเรื้อรัง โรคเท้าช้าง โรคผิวหนังน่างูเห่าเกียง		
๒.๒.๑๒ ต้องมีการเก็บรักษาเนื้อสัตว์ไม่ให้สัมผัสพื้นและคนรับ โดยเนื้อสัตว์ต้องอยู่สูงจากพื้นไม่น้อยกว่า ๓๐ เซนติเมตร	(๖๙)			ผู้ปฏิบัติงานได้รับตรวจร่างกาย และมีใบรับรองแพทย์ อย่างน้อยปีละ ๑ ครั้ง และพนักงานใหม่ต้องมีผลตรวจก่อนเข้าทำงาน (อ้างอิงตาม ปสธ.๔๒๐)		
๒.๒.๑๓ ผู้ปฏิบัติงานที่ป่วยหรือสงสัยว่าป่วยด้วยโรคติดต่อตามที่กระทรวงสาธารณสุขกำหนดต้องหยุดปฏิบัติงาน และรักษาให้หายก่อน จึงกลับมาปฏิบัติงานได้	(๗๐)			อาการป่วยที่ต้องหยุดงานและรักษาให้หายก่อน : ไข้หวัด ไข้หวัดใหญ่ ไข้หวัดใหญ่ เป็นไข้ เจ็บคอด้วยไข้ แผลติดเชื้อ หัวดี มีน้ำมูก ตาแฉะ (อ้างอิงตาม ปสธ.๔๒๐)		<input type="checkbox"/> ไม่ยอมรับ
๒.๒.๑๔ ผู้ปฏิบัติงานในอาคารโรงฆ่าสัตว์ต้องสวมเครื่องแต่งกายที่สะอาดเหมาะสมและมีการรักษาความสะอาดส่วนบุคคล	(๗๑)					<input type="checkbox"/> ไม่ยอมรับ
๒.๒.๑๕ ผู้ปฏิบัติงานในอาคารโรงฆ่าสัตว์ต้องไม่ทำพฤติกรรมที่อาจก่อให้เกิดการปนเปื้อนสู่เนื้อสัตว์	(๗๒)			ไม่ทำให้เกิดการปนเปื้อน : ผู้ปฏิบัติงานไม่มีพฤติกรรม ล้วง แคะ แกะ เกา สวม		
๒.๒.๑๖ ผู้ปฏิบัติงานต้องมีการตรวจสุขภาพอย่างน้อยปีละ ๑ ครั้ง	(๗๓)			เครื่องประดับ แต่งหน้า ทาแป้งทาปาก... ในระหว่างปฏิบัติงาน		<input type="checkbox"/> ไม่ยอมรับ

น้ำ
น้ำแข็ง

ผู้ปฏิบัติงานต้องล้างมือ ก่อนปฏิบัติงานและหลังจากสัมผัสสิ่งปนเปื้อนต่างๆ



ข้อกำหนด	ลำดับข้อตามกฎกระทรวงฯ	ผลการตรวจประเมิน			ข้อคิดเห็น/ข้อเสนอแนะ	ผลการแก้ไขข้อบกพร่องวันที่
		ยอมรับ (✓)	ไม่ยอมรับ (✓)	หากไม่ยอมรับระบุข้อบกพร่องที่พบ		
๒.๔ ผู้รับใบอนุญาตต้องจัดให้มีคู่มือการปฏิบัติงานในทุกขั้นตอนการปฏิบัติงาน	(๔)			คู่มือ วิธีการ ขั้นตอนการปฏิบัติงาน ที่สอดคล้องกับการผลิตของโรงฆ่าตัวเอง		
๓. การดูแลรักษาความสะอาดเรียบร้อยภายในโรงฆ่าสัตว์และโรงชำสัตว์ (หมวด ๓ ข้อ ๑๐)						
๓.๑ ทัศนียภาพและอาคารโรงฆ่าสัตว์ โรงพักสัตว์ เครื่องมือ อุปกรณ์ ภาชนะบรรจุและเครื่องมือต่างๆ เป็นประจำทุกวัน ทั้งก่อนและหลังการฆ่า	(๑๐(๑))					<input type="checkbox"/> ยอมรับ <input type="checkbox"/> ไม่ยอมรับ
๓.๒ มีบุคลากรในการป้องกันและกำจัดแมลง นก และสัตว์ที่เป็นพาหะนำโรคทั้งภายในบริเวณโดยรอบอาคารโรงฆ่าสัตว์และโรงพักสัตว์อย่างเหมาะสม	(๑๐(๒))					<input type="checkbox"/> ยอมรับ <input type="checkbox"/> ไม่ยอมรับ
๓.๓ สารเคมีที่ใช้ในการทำความสะอาดหรือการฆ่าเชื้อโรคในอาคารโรงฆ่าสัตว์หรือการใช้สารฆ่าแมลงหรือกำจัดสัตว์พาหะจะต้องเป็นชนิดที่กฎหมายอนุญาตให้ใช้ในโรงงานผลิตอาหาร และต้องระมัดระวังไม่ให้ปนเปื้อนกับเนื้อสัตว์	(๑๐(๓))					<input type="checkbox"/> ยอมรับ <input type="checkbox"/> ไม่ยอมรับ
๓.๔ มีระบบรวบรวมน้ำเสีย และบำบัดน้ำเสีย และระบบระบายน้ำจัดการมูลฝอย สิ่งปฏิกูล และของเสียที่มีประสิทธิภาพ โดยน้ำที่ผ่านการบำบัดแล้วจะต้องอยู่ในเกณฑ์มาตรฐานตามกฎหมายว่าด้วยการส่งเสริมและรักษาคุณภาพสิ่งแวดล้อมแห่งชาติ กฎหมายว่าด้วยโรงงาน และกฎหมายหรือข้อกำหนดอื่นที่เกี่ยวข้อง	(๑๐(๔))			กำหนดว่าต้องมีระบบบำบัดน้ำเสีย เนื่องจากมีกฎหมายเฉพาะที่เกี่ยวข้อง		
๓.๕ มีการบำรุงรักษา ซ่อมแซมโครงสร้างภายในและภายนอกอาคารโรงฆ่าสัตว์ โรงพักสัตว์ ระบบบำบัดน้ำเสีย และอุปกรณ์เครื่องจักรให้อยู่ในสภาพสมบูรณ์ และไม่ก่อให้เกิดความเสี่ยงที่จะเป็นอันตรายต่อสิ่งมีชีวิตและป็นป็นอันตราย	(๑๐(๕))					<input type="checkbox"/> ยอมรับ <input type="checkbox"/> ไม่ยอมรับ

ข้อกำหนด	ลำดับข้อ ตามกฎ กระทรวงฯ	ผลการตรวจประเมิน			ข้อคิดเห็น/ ข้อเสนอแนะ	ผลการแก้ไข ข้อบกพร่อง วันที่ _____
		ยอมรับ (✓)	ไม่ยอมรับ (✓)	หากไม่ยอมรับ ระบุข้อบกพร่องที่พบ		
๔. การควบคุม ป้องกันเนื้อสัตว์ที่เป็นอันตรายต่อผู้บริโภคและการระบาดของโรคติดต่อ (หมวด ๓ ข้อ ๗)						
๔.๑ จัดให้มีการตรวจสอบสัตว์โดยพนักงานตรวจโรคสัตว์ภายใน ๒๔ ชั่วโมงก่อนทำการชำสัตว์ กรณีต้องพักสัตว์ไว้เกิน ๒๔ ชั่วโมง ให้ตรวจสัตว์ซ้ำอีกครั้งก่อนชำ	(๗๑)					<input type="checkbox"/> ยอมรับ <input type="checkbox"/> ไม่ยอมรับ
๔.๒ จัดให้มีการตรวจเนื้อสัตว์หลังการชำโดยพนักงานตรวจโรคสัตว์	(๗๒)					<input type="checkbox"/> ยอมรับ <input type="checkbox"/> ไม่ยอมรับ
๔.๓ ทำลายหรือจัดให้มีวิธีการอื่นใดในการจัดการกับเนื้อสัตว์ที่ไม่เหมาะสมต่อการบริโภค เพื่อให้เนื้อสัตว์ดังกล่าวสามารถนำกลับมาบริโภคได้	(๗๔)	ต้องมีวิธีการในการรองรับเนื้อสัตว์ที่ถูกคัดทิ้ง เช่น ฝัง/เผา/เทศบาลรับไปทำลาย				



ต้องให้พนักงานตรวจโรคสัตว์ ตรวจสัตว์และเนื้อสัตว์

ตรวจโรคสัตว์ก่อนฆ่า (Ante-mortem Inspection)

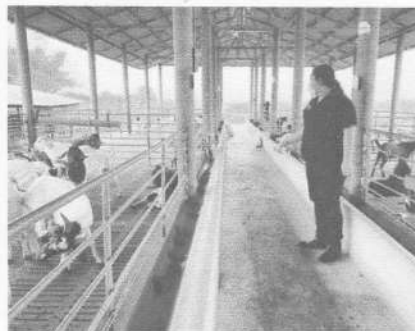

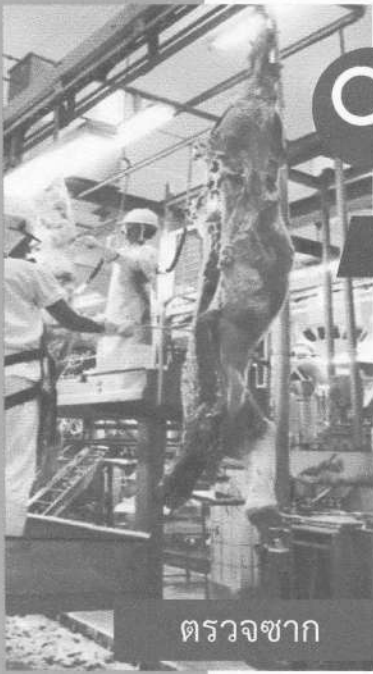

ตรวจซาก



ต้องให้พนักงานตรวจโรคสัตว์ ตรวจสัตว์และเนื้อสัตว์

ตรวจโรคสัตว์หลังฆ่า (Post-mortem Inspection)

ตรวจหัว & เครื่องใน



ส่วนที่ ๒. ข้อกำหนดตามกฎกระทรวงการจับกุมข้อมูลของสัตว์ที่เข้าสู่โรงฆ่าสัตว์และเนื้อสัตว์ที่ออกจากโรงฆ่าสัตว์ พ.ศ. ๒๕๖๔

ข้อกำหนด	ลำดับข้อ ตามกฎ กระทรวงฯ	ผลการตรวจประเมิน			ข้อคิดเห็น/ ข้อเสนอแนะ	ผลการแก้ไข ข้อบกพร่อง วันที่
		ยอมรับ (✓)	ไม่ยอมรับ (✓)	พบไม่ยอมรับ ระบุข้อบกพร่องที่พบ		
การจับกุมข้อมูลของสัตว์ที่เข้าสู่โรงฆ่าสัตว์และเนื้อสัตว์ที่ออกจากโรงฆ่าสัตว์ (จัดเก็บอย่างน้อย ๑๒ เดือนนับแต่วันที่ออกหลักฐานการรับแจ้งฆ่าสัตว์ หรือวันที่ยกหลักฐานการรับรองเนื้อสัตว์)						
๑. แบบแจ้งและตอบรับการแจ้งฆ่าสัตว์	(๒(๑))					<input type="checkbox"/> ยอมรับ <input type="checkbox"/> ไม่ยอมรับ
๒. หนังสือรับรองแหล่งที่มาของสัตว์ที่ออกโดย ปศุสัตว์จังหวัดหรือปศุสัตว์อำเภอ หรือใบอนุญาตเคลื่อนย้ายสัตว์ ตามกฎหมายว่าด้วยโรคระบาดสัตว์	(๒(๒))					<input type="checkbox"/> ยอมรับ <input type="checkbox"/> ไม่ยอมรับ
๓. รายงานการตรวจสัตว์ก่อนการฆ่าสัตว์ตามแบบที่อธิบดี ประกาศกำหนด	(๓)					<input type="checkbox"/> ยอมรับ <input type="checkbox"/> ไม่ยอมรับ
๔. รายงานการตรวจเนื้อสัตว์หลังการฆ่าสัตว์ตามแบบที่อธิบดี ประกาศกำหนด	(๖(๑))					<input type="checkbox"/> ยอมรับ <input type="checkbox"/> ไม่ยอมรับ
๕. รายงานการรับรองให้จำหน่ายเนื้อสัตว์ตามแบบที่อธิบดี ประกาศกำหนด	(๖(๒))					<input type="checkbox"/> ยอมรับ <input type="checkbox"/> ไม่ยอมรับ
๖. ใบรับรองให้จำหน่ายเนื้อสัตว์ที่ออกจากโรงฆ่าสัตว์	(๖(๓))					<input type="checkbox"/> ยอมรับ <input type="checkbox"/> ไม่ยอมรับ

สรุปผลการตรวจประเมินโรงฆ่าสัตว์เพื่อต่ออายุใบอนุญาตประกอบกิจการฆ่าสัตว์

ชื่อสถานที่ประกอบกิจการฆ่าสัตว์: _____ จังหวัด: _____

สรุปความเห็นของคณะกรรมการประจำจังหวัด ได้ตรวจประเมินสถานประกอบกิจการฆ่าสัตว์ตามรายละเอียดข้างต้น มีความเห็น ดังนี้

ผ่านตามเกณฑ์กฎกระทรวงฯ ด้วยผลดี ไม่ผ่านตามเกณฑ์กฎกระทรวงฯ ขอเรียกพร้อม คดีนี้

พื้นที่สำคัญในการเขียนสรุปผลการตรวจประเมินโรงฆ่า

ระบุข้อบกพร่องหรือข้อมูลสรุปให้ชัดเจน

จังหวัดได้ให้รับทราบผลการตรวจประเมินโรงฆ่าสัตว์ของคณะกรรมการประจำจังหวัด และขอคำแนะนำปรับปรุงแก้ไข ซึ่งคาดว่าจะเริ่มตรวจใหม่ในปี _____ หรือเมื่อ รมติษขาดคณะกรรมการประจำจังหวัดแล้วตรวจติดตามการแก้ไขพร้อมขอใ้ส่งใบบังคับ

_____ (ลงนาม) _____ (ระบุตำแหน่ง)

ผู้ได้รับอนุญาตประกอบกิจการฆ่าสัตว์ที่อยู่ ณ _____

สำหรับคณะกรรมการประจำจังหวัด

_____ (ลงนาม) _____ (ประธานกรรมการ)

_____ (ลงนาม) _____ กรรมการ _____ (ลงนาม) _____ กรรมการ

สรุปผลการตรวจประเมินโรงฆ่าสัตว์เพื่อต่ออายุใบอนุญาตประกอบกิจการฆ่าสัตว์

(ลงนาม) _____ กรรมการ (ลงนาม) _____ กรรมการ

(ลงนาม) _____ กรรมการ (ลงนาม) _____ กรรมการ

(ลงนาม) _____ กรรมการ (ลงนาม) _____ กรรมการ

โรงฆ่าสัตว์ ภาพหมูด ชีพี

ที่ตั้ง ๒๗๐ หมู่ ๗ ตำบลหนองก้อ อำเภอกบินทร์บุรี จังหวัดปราจีนบุรี

ชื่อผู้ประกอบการ นางทัศนิตา จุ้ยสวัสดิ์

โรงฆ่าสัตว์ชนิด สุกร

ปริมาณการฆ่า ๒ ตัวต่อวัน

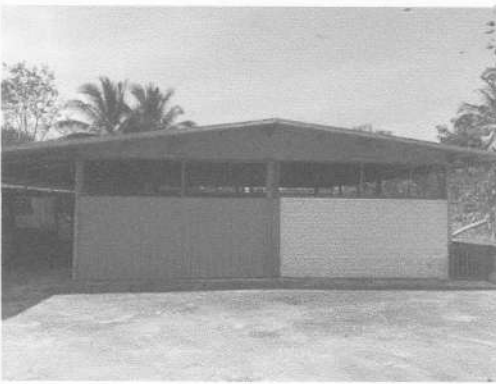
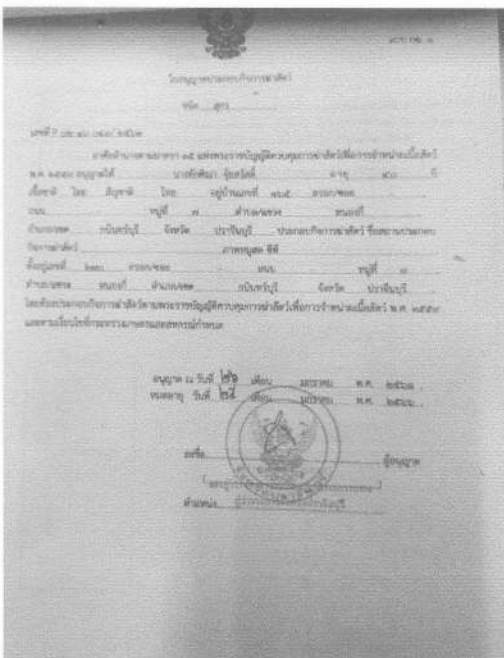
โรงฆ่าสัตว์ภาพหมูสด ซีพี



โรงฆ่าสัตว์ภาพหมูสด ซีพี



โรงฆ่าสัตว์ ตึกป็น

ที่ตั้ง ๔๔ หมู่ ๓ ตำบลรอบเมือง อำเภอเมืองปราจีนบุรี จังหวัดปราจีนบุรี
ชื่อผู้ประกอบการ นายธีระนันท์ ทองสิน
โรงฆ่าสัตว์ชนิด โค กระบือ
ปริมาณการฆ่า ๓ ตัวต่อวัน

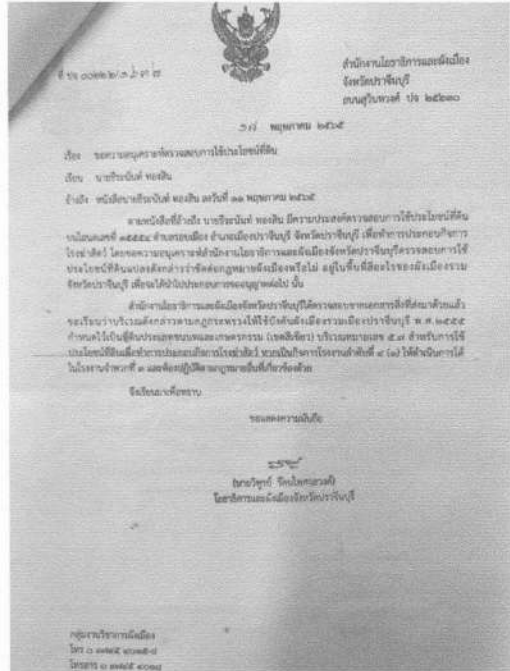

โรงฆ่าสัตว์ตึกป็น

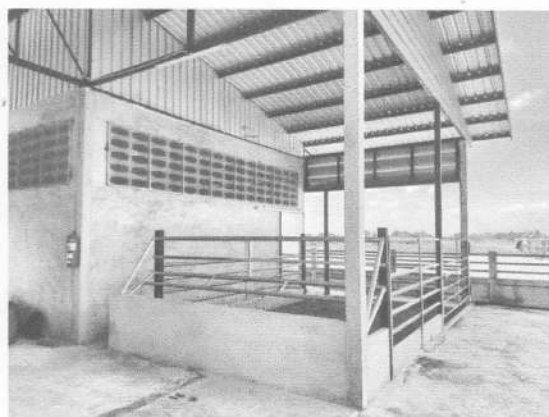
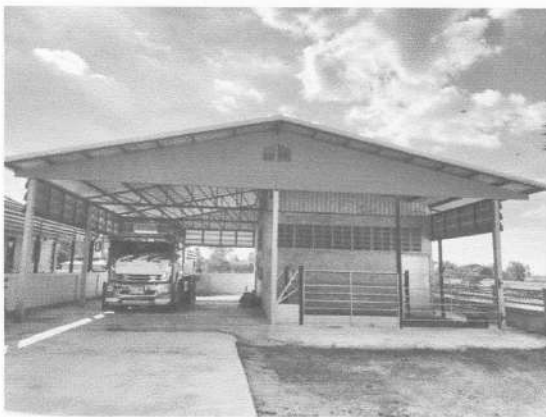

โรงฆ่าสัตว์ตึกปิ่น

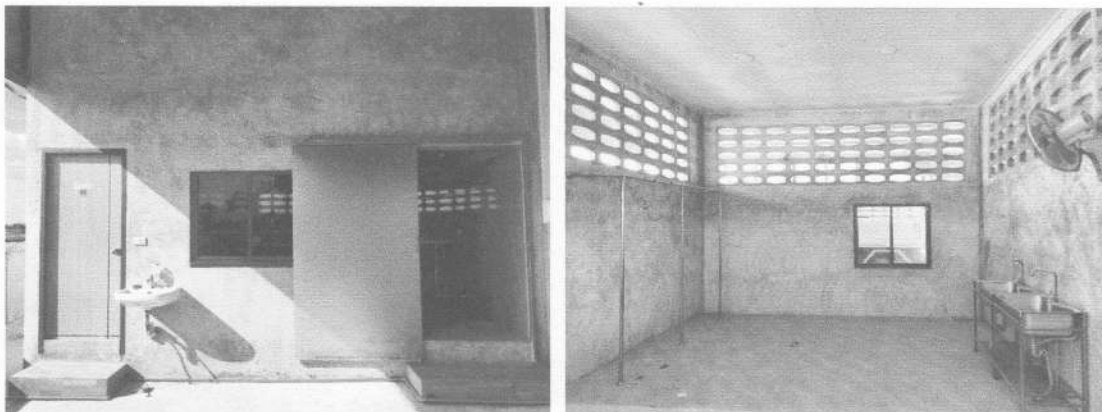

โรงฆ่าสัตว์ตึกปิ่น

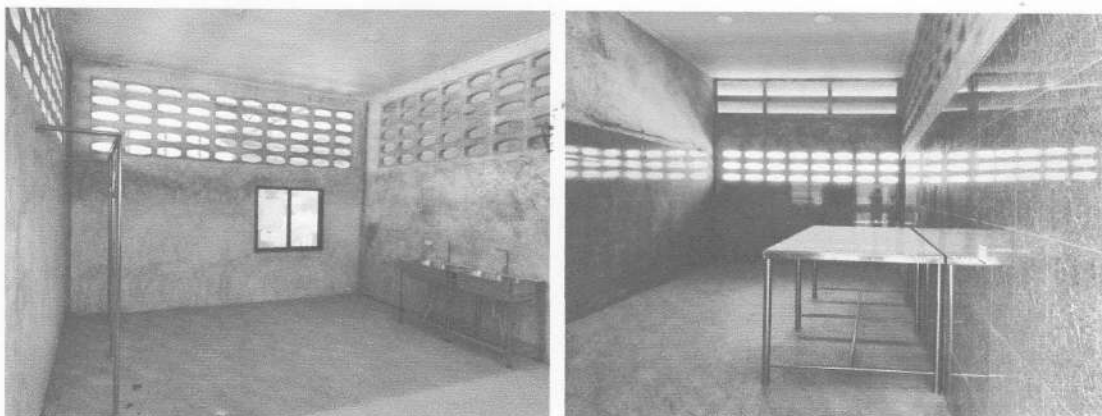

โรงฆ่าสัตว์ สุเทพมงคล

ที่ตั้ง ๓๗/๓ หมู่ ๔ ตำบลบ้านพระ อำเภอเมืองปราจีนบุรี จังหวัดปราจีนบุรี
 ชื่อผู้ประกอบการ ส.อ.สุเทพมงคล ยังให้ผล
 โรงฆ่าสัตว์ชนิด ไก่
 ปริมาณการฆ่า ๒๐๐ ตัวต่อวัน

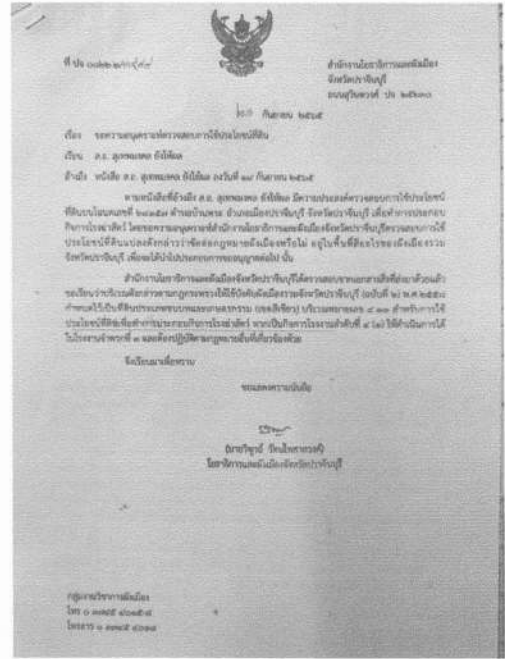

โรงฆ่าสัตว์สุเทพมงคล

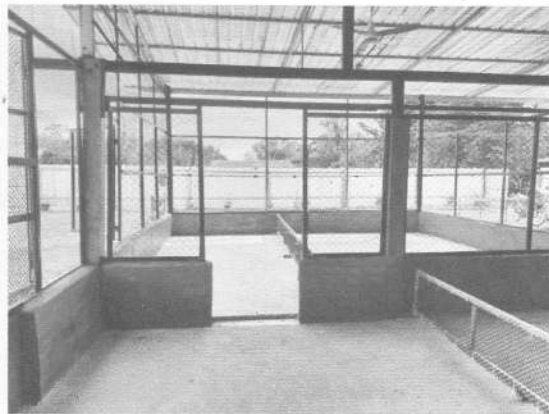

โรงฆ่าสัตว์สุเทพมงคล

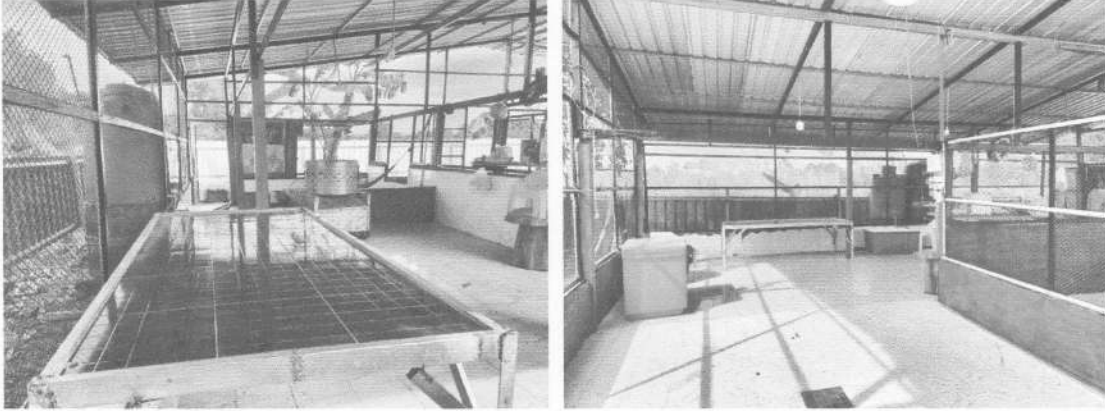

โรงฆ่าสัตว์สุเทพมงคล

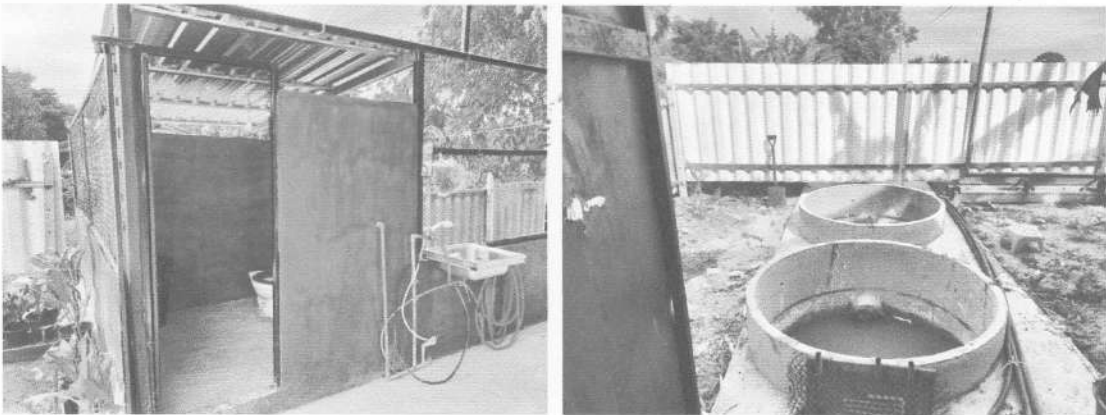

Thank You

แผนการตรวจรับรองใบอนุญาตประกอบกิจการฆ่าสัตว์ และตรวจต่ออายุใบอนุญาตประกอบกิจการฆ่าสัตว์
วันพุธที่ ๑๘ มกราคม ๒๕๖๖

ลำดับที่	ชื่อโรงฆ่าสัตว์	ชื่อเจ้าของ		ที่ตั้ง				ชนิดสัตว์ที่ฆ่า	เวลา
				เลขที่	หมู่ที่	ตำบล	อำเภอ		
อำเภอเมืองปราจีนบุรี									
๑	ตึกปิ่น	นายธีระนันท์	ทองสิน	๔๔	๓	รอบเมือง	เมืองปราจีนบุรี	โค กระบือ	๑๑.๓๐ น.
๒	สุเทพมงคล	ส.อ.สุเทพมงคล	ยังให้ผล	๓๗/๓	๔	บ้านพระ	เมืองปราจีนบุรี	ไก่	๑๓.๐๐ น.
อำเภอกบินทร์บุรี									
๓	ภาพหมุสดี ซีพี	นางทัศนิตา	จ้อยสวัสดิ์	๒๗๐	๗	หนองกี่	กบินทร์บุรี	สุกร	๑๕.๐๐ น.

หมายเหตุ ๑. คณะทำงานพิจารณาแผนงานการประกอบกิจการฆ่าสัตว์ประจำจังหวัดปราจีนบุรี พบกันที่สำนักงานปศุสัตว์จังหวัดปราจีนบุรี ตำบลหน้าเมือง อำเภอเมืองปราจีนบุรี จังหวัดปราจีนบุรี เวลา ๑๐.๓๐ น.

๒. คณะทำงานพิจารณาแผนงานการประกอบกิจการฆ่าสัตว์ประจำจังหวัดปราจีนบุรี (องค์การปกครองส่วนท้องถิ่นของพื้นที่ตั้งโรงฆ่าสัตว์)

พบกันที่โรงฆ่าสัตว์ในพื้นที่ของท่านเวลาตามแผนการตรวจรับรองใบอนุญาตประกอบกิจการฆ่าสัตว์ และตรวจต่ออายุใบอนุญาตประกอบกิจการฆ่าสัตว์

ภาพการตรวจประเมินโรงฆ่าสัตว์เพื่อขอรับใบอนุญาตประกอบกิจการฆ่าสัตว์
โรงฆ่าสัตว์ ตึกปิ่น ที่ตั้ง ๔๔ หมู่ที่ ๓ ตำบล รอบเมือง อำเภอ เมืองปราจีนบุรี จังหวัด ปราจีนบุรี

ชื่อผู้ประกอบการ นายธีระนันท์ ทองสิน

วันที่ ๑๘ มกราคม พ.ศ. ๒๕๖๖



ข้อบกพร่องที่พบ : ไม่มีพื้นที่หรืออุปกรณ์สำหรับรวบรวมหรือทำลายเนื้อสัตว์ที่ไม่เหมาะสมสำหรับมาใช้เป็นอาหาร
ความคิดเห็น/ข้อเสนอแนะ : จัดหาอุปกรณ์สำหรับรวบรวมหรือทำลายเนื้อสัตว์ที่ไม่เหมาะสมสำหรับมาใช้เป็นอาหาร

ภาพการตรวจประเมินโรงฆ่าสัตว์เพื่อขอรับใบอนุญาตประกอบกิจการฆ่าสัตว์
โรงฆ่าสัตว์ ตึกปิ่น ที่ตั้ง ๔๔ หมู่ที่ ๓ ตำบล รอบเมือง อำเภอ เมืองปราจีนบุรี จังหวัด ปราจีนบุรี

ชื่อผู้ประกอบการ นายธีระนันท์ ทองสิน

วันที่ ๑๘ มกราคม พ.ศ. ๒๕๖๖

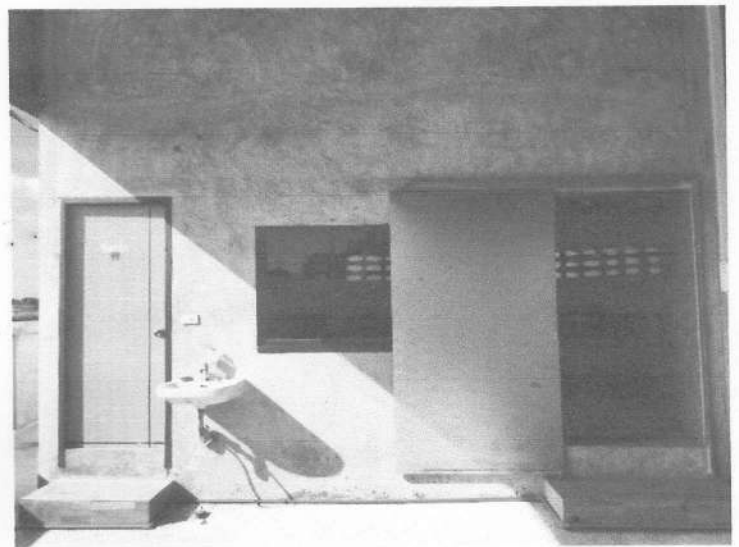
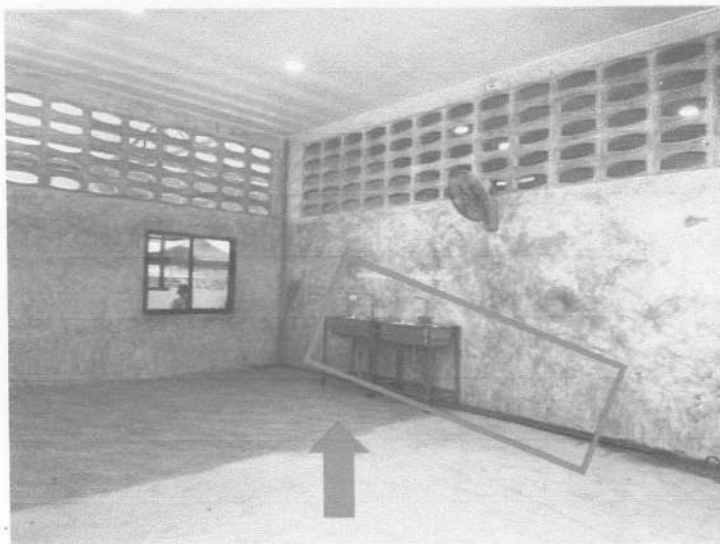
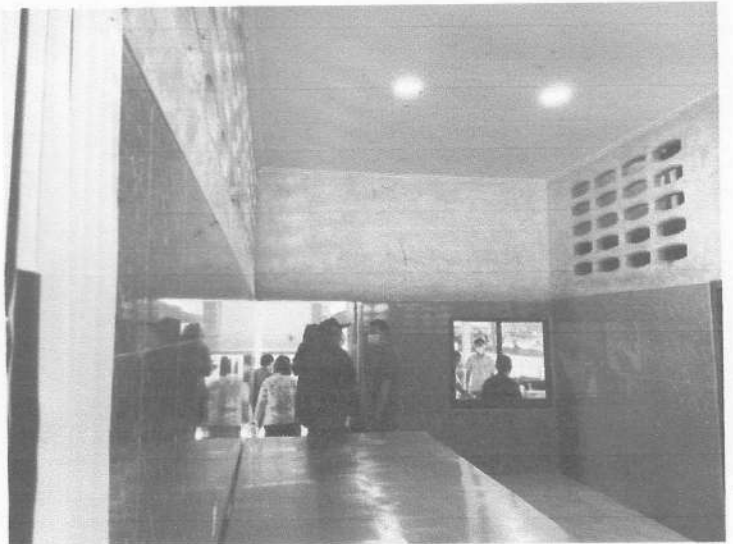

ข้อบกพร่องที่พบ : น้ำเสียจากอ่างล้างเครื่องในสัตว์ไม่ต่อลงในระบบระบายน้ำโดยตรง

ความคิดเห็น/ข้อเสนอแนะ : ให้ต่อท่อน้ำทิ้งจากอ่างล้างเครื่องในสัตว์ลงสู่ระบบระบายน้ำโดยตรง

ภาพการตรวจประเมินโรงฆ่าสัตว์เพื่อขอรับใบอนุญาตประกอบกิจการฆ่าสัตว์

โรงฆ่าสัตว์ สุเทพมงคล ที่ตั้ง ๓๗/๓ หมู่ที่ ๔ ตำบล บ้านพระ อำเภอ เมืองปราจีนบุรี จังหวัด ปราจีนบุรี

ชื่อผู้ประกอบการ ส.อ.สุเทพมงคล ยังให้ผล

วันที่ ๑๘ มกราคม พ.ศ. ๒๕๖๖

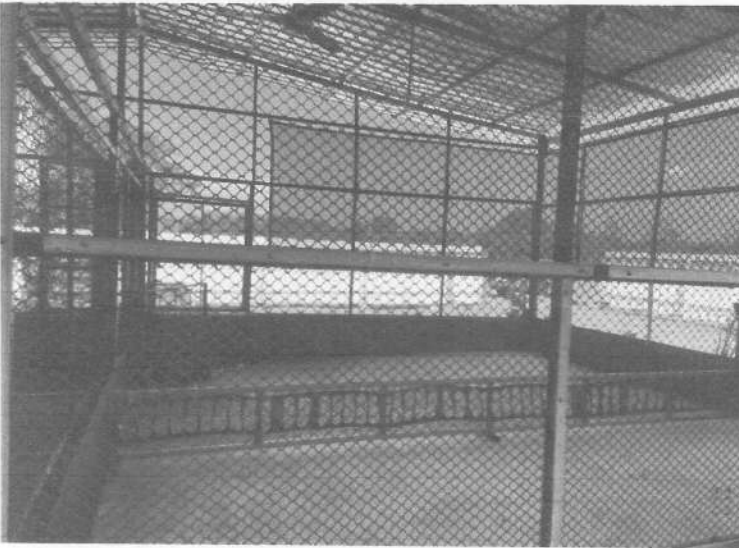

ภาพการตรวจประเมินโรงฆ่าสัตว์เพื่อขอรับใบอนุญาตประกอบกิจการฆ่าสัตว์

โรงฆ่าสัตว์ สุเทพมงคล ที่ตั้ง ๓๗/๓ หมู่ที่ ๕ ตำบล บ้านพระ อำเภอ เมืองปราจีนบุรี จังหวัด ปราจีนบุรี

ชื่อผู้ประกอบการ ส.อ.สุเทพมงคล ยังให้ผล

วันที่ ๑๘ มกราคม พ.ศ. ๒๕๖๖



ข้อบกพร่องที่พบ : ไม่มีมาตรการป้องกันสัตว์พาหะเข้าไปในห้องผ่าซากและล้างซาก

ความคิดเห็น/ข้อเสนอแนะ : จัดทำตาข่ายป้องกันสัตว์พาหะตรงบริเวณห้องผ่าซากและล้างซาก

ภาพการตรวจประเมินโรงฆ่าสัตว์เพื่อขอรับใบอนุญาตประกอบกิจการฆ่าสัตว์

โรงฆ่าสัตว์ สุเทพมงคล ที่ตั้ง ๓๗/๓ หมู่ที่ ๔ ตำบล บ้านพระ อำเภอ เมืองปราจีนบุรี จังหวัด ปราจีนบุรี

ชื่อผู้ประกอบการ ส.อ.สุเทพมงคล ยั่งยืน

วันที่ ๑๘ มกราคม พ.ศ. ๒๕๖๖

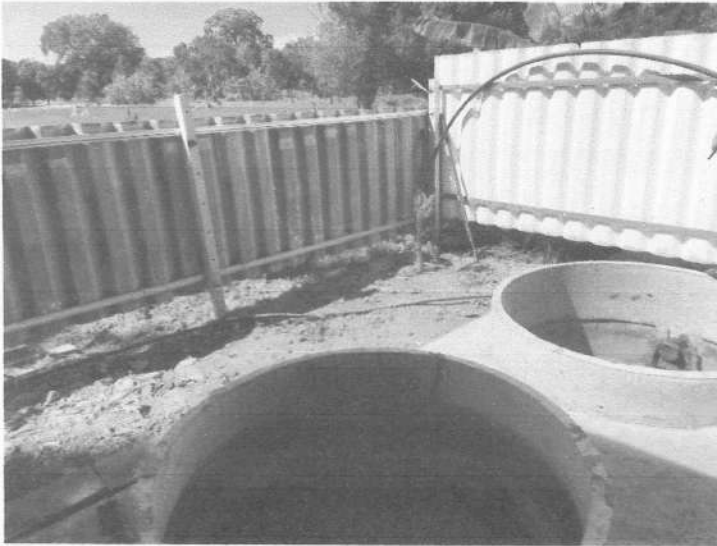

ข้อบกพร่องที่พบ : ระบบรวบรวมน้ำเสียและบำบัดน้ำเสีย และระบายน้ำไม่อยู่ในเกณฑ์มาตรฐานตามกฎหมายกำหนด

ความคิดเห็น/ข้อเสนอแนะ : ทำความสะอาดระบบรวบรวมน้ำเสียและบำบัดน้ำเสีย และระบายน้ำให้อยู่ในเกณฑ์

มาตรฐานตามกฎหมายกำหนดข้อบกพร่องที่พบ : พื้นโรงฆ่าสัตว์ไม่สะอาดมีน้ำขัง

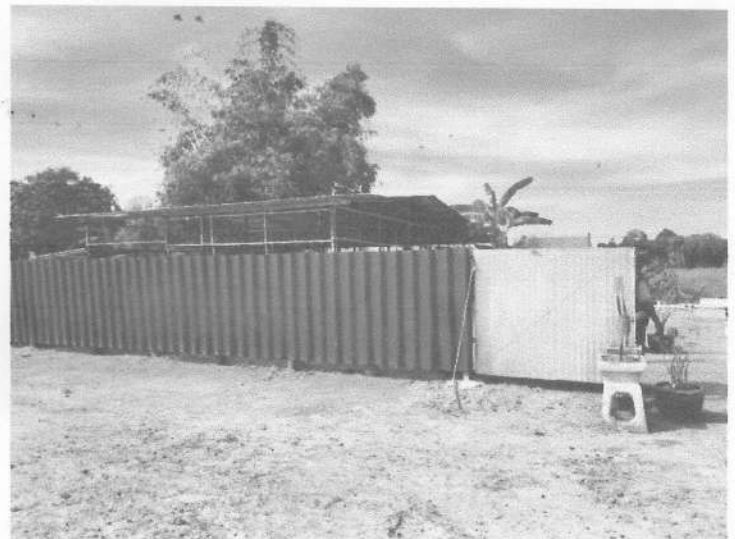
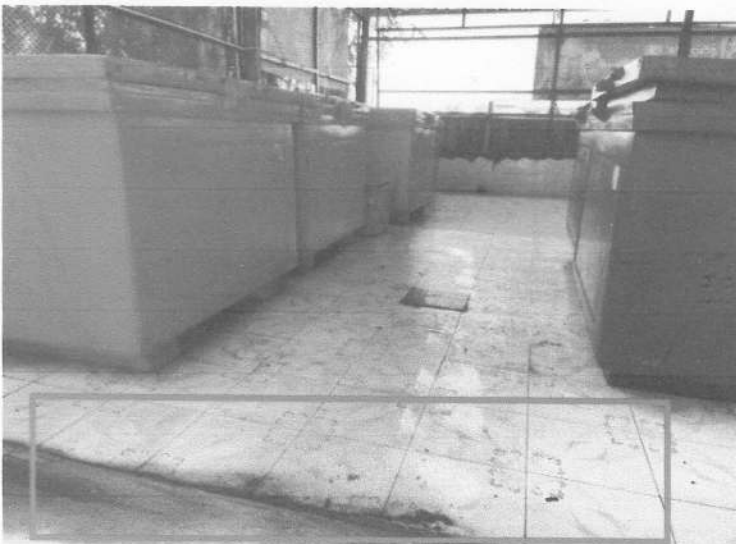

ข้อบกพร่องที่พบ : พื้นโรงฆ่าสัตว์ไม่สะอาด มีน้ำขัง

ความคิดเห็น/ข้อเสนอแนะ : ทำความสะอาดพื้นโรงฆ่าสัตว์และไม่ให้มีน้ำขัง

ภาพการตรวจประเมินโรงฆ่าสัตว์เพื่อขอรับใบอนุญาตประกอบกิจการฆ่าสัตว์
โรงฆ่าสัตว์ ภาพหมูด ตีพี ที่ตั้ง ๒๗๐ หมู่ที่ ๗ ตำบล หนองกี่ อำเภอกบินทร์บุรี จังหวัดปราจีนบุรี

ชื่อผู้ประกอบการ นางทัศนีย์ จ้อยสวัสดิ์

วันที่ ๑๘ มกราคม พ.ศ. ๒๕๖๖

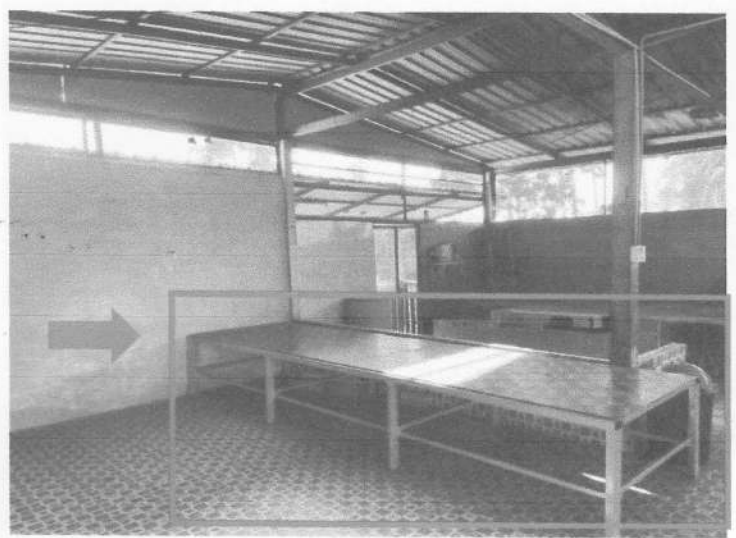

ข้อบกพร่องที่พบ : โต๊ะหรือแคร่ที่วางสัตว์เพื่อป้องกันสัตว์สัมผัสพื้นทำจากวัสดุที่ไม่เหมาะสม

ความคิดเห็น/ข้อเสนอแนะ : จัดหาโต๊ะหรือแคร่ที่วางสัตว์เพื่อป้องกันสัตว์สัมผัสพื้นทำจากวัสดุที่มีความ
แข็งแรงทนทานและไม่ดูดซับน้ำ

ภาพการตรวจประเมินโรงฆ่าสัตว์เพื่อขอรับใบอนุญาตประกอบกิจการฆ่าสัตว์
โรงฆ่าสัตว์ ภาพหมูดสด ซีพี ที่ตั้ง ๒๗๐ หมู่ที่ ๗ ตำบล หนองกี่ อำเภอกบินทร์บุรี จังหวัดปราจีนบุรี

ชื่อผู้ประกอบการ นางทัศนิตา จุ้ยสวัสดิ์

วันที่ ๑๘ มกราคม พ.ศ. ๒๕๖๖

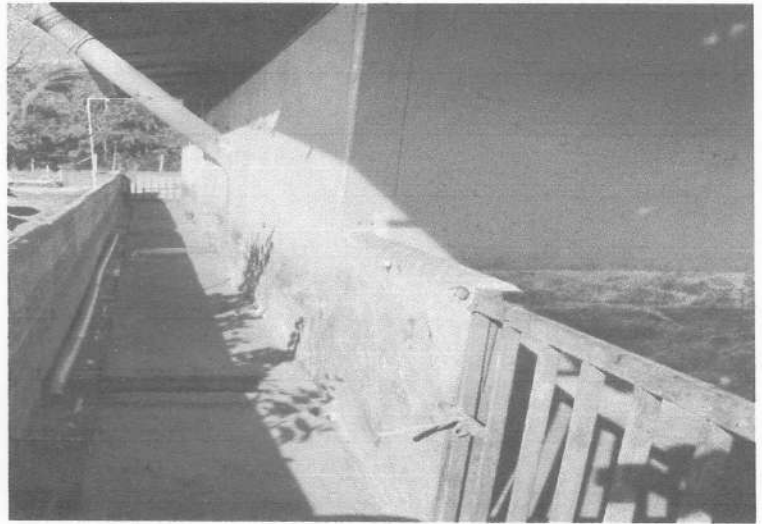

ภาพการตรวจประเมินโรงฆ่าสัตว์เพื่อขอรับใบอนุญาตประกอบกิจการฆ่าสัตว์
โรงฆ่าสัตว์ ภาพหมูสด ซีพี ที่ตั้ง ๒๗๐ หมู่ที่ ๗ ตำบล หนองกี่ อำเภอกบินทร์บุรี จังหวัดปราจีนบุรี

ชื่อผู้ประกอบการ นางทัศนิกา จุ้ยสวัสดิ์

วันที่ ๑๘ มกราคม พ.ศ. ๒๕๖๖

